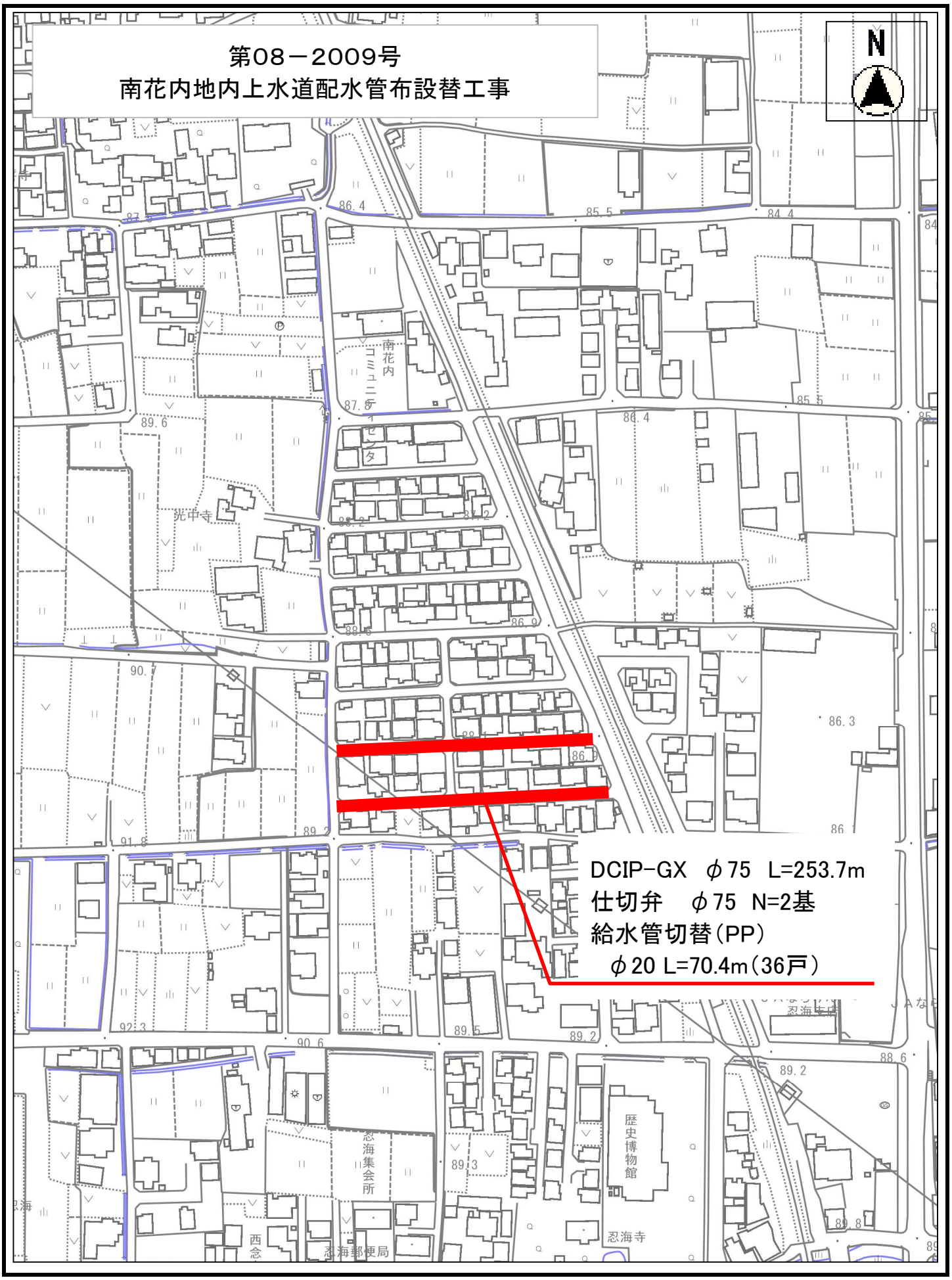
第08－2009号
南花内地内上水道配水管布設替工事
N
DCIP-GX　φ75　L=253.7m
仕切弁　φ75　N=2基
給水管切替(PP)
φ20 L=70.4m(36戸)
南花内コミュニティセンター
光中寺
忍海集会所
歴史博物館
忍海寺
忍海郵便局
西念

課長		監査		検算者		設計者	

工　　種	開削工事及び小口径推進工事等	工 事 番 号	第０８－２００９号	設 計 年 月 日	
工　事　箇　所	葛城市　南花内　地内				
路 線 ・ 河 川 名					

令和　8 年度

南花内地内上水道配水管布設替工事

葛城市

工　　期	令和 年 月 日	着 工 期 日	令和 年 月 日
	令和 年 月 日	竣 工 期 限	令和 年 月 日
設 計 金 額	円 円		

〈　概　要　〉

ＤＣＩＰ－ＧＸ　Φ７５　Ｌ＝２５３．７ｍ

仕切弁　Φ７５　　Ｎ＝２基

給水切替　ＰＰΦ２０　Ｌ＝７０．４ｍ（３６戸）

(510005-0)

本　工　事　内　訳　書

工種:

費　目	工　種	種　別	細別／規格	単位	数　量	単　価	金　額	摘　要
直接工事費				式	1		(　　)	
共通仮設費				式	1			
	共通仮設費率計算額			式	1			
純工事費				式	1			
	現場管理費			式	1			
		現場管理費率計算額		式	1			
工事原価				式	1			
	一般管理費等			式	1			
		一般管理費率計算額		式	1			
工事価格				式	1			

(510005-0)

本　工　事　内　訳　書

工種:

費　目	工　種	種　別	細別／規格	単位	数　量	単　価	金　額	摘　要
消費税等相当額				式	1			
本工事費				式	1			

間 接 工 事 明 細 書 （当初）

費 目	計 算 根 拠 式
共通仮設費 （率計算額）	率計算額 ＝対象額×（標準率＋補正率）×係数 ＝ ×（ %＋ %）× 対象額 ＝直接工事費－（管材費／2）＋支給品費－（管材費（支給品費）／2） ＋無償貸付機械等評価額＋事業損失防止施設費＋処分費（準備費）－処分費控除額 ＋加算額－減算額 ＝ －（ ／2）＋ －（ ／2） ＋ ＋ ＋ － ＋ － 処分費控除額＝ 処分費等（直工+準備）÷対象額＝構成比＜＞3% ÷ ＝ %＜＞3%

名 称	金 額	加	減
支管材費		○	
給桁等購入費			
品一般材料費		○	
費別途制作の制作費			
等電力		○	
桁等購入費			○
鋼橋門扉等工場原価			○
現場発生品			○

費 目	計 算 根 拠 式
現場環境改善費 （率計算額）	率計算額 ＝対象額×（標準率＋補正率）×係数 ＝ ×（ %＋ %）× 対象額 ＝直接工事費－（管材費／2）－処分費等（直工）＋支給品費 －（管材費（支給品費）／2）＋無償貸付機械等評価＋加算額－減算額 ＝ －（ ／2）－ ＋ －（ ／2）＋ ＋ －

名 称	金 額	加	減
支管材費		○	
給桁等購入費			
品一般材料費		○	
費別途制作の制作費			
等電力		○	
桁等購入費			○
鋼橋門扉等工場原価			○
現場発生品			○

費 目	計 算 根 拠 式
現場管理費 （率計算額）	率計算額 ＝対象純工事費×（標準率＋地域補正率＋冬期補正率）×係数 ＝ ×（ %＋ %＋ %）× 対象純工事費 ＝純工事費－（管材費／2）＋支給品費－（管材費（支給品費）／2） ＋無償貸付機械等評価額－処分費控除額＋加算額－減算額 ＝ －（ ／2）＋ －（ ／2） ＋ － ＋ －

名 称	金 額	加	減
支管材費		○	
給桁等購入費		○	
品一般材料費		○	
費別途制作の制作費			
等電力		○	
桁等購入費			
鋼橋門扉等工場原価			○
現場発生品			○

費 目	計 算 根 拠 式
一般管理費 （率計算額）	率計算額 ＝対象工事原価×（標準率×前払補正率＋契約保証補正）×係数 ＝ ×（ %× ＋ %）× 対象工事原価 ＝工事原価－処分費控除額＋加算額－減算額 ＝ － ＋ －

名 称	金 額	加	減
支管材費			
給桁等購入費			
品一般材料費			
費別途制作の制作費			
等電力			
桁等購入費			
鋼橋門扉等工場原価			
現場発生品			○

(510005-0)

直 接 工 事 費 内 訳 書

工種:

費　目	工　種	種　別	細別／規格	単位	数　量	単　価	金　額	摘　要
配水管布設工							( )	Y10001//1
	材料費			式	1	( )	( )	第1号明細表,AZ0002//1
	管工			式	1			第2号明細表,AZ0004//1
	土工			式	1			第3号明細表,AZ0005//1
給水管布設工							( )	Y10001//5
	給水材料費			式	1	( )	( )	第4号明細表,AZ0002//2
	給水管工			式	1			第5号明細表,AZ0004//2
	給水土工			式	1			第6号明細表,AZ0005//2
交通整理員								Y10001//6
	交通整理員			式	1			第7号明細表,AZ0005//3

(510005-0)

直 接 工 事 費 内 訳 書

工種:

費　　目	工　　種	種　　別	細別／規格	単位	数　量	単　　価	金　　額	摘　　要
直接工事費計							(　　)	

(510005-0)

配水管布設工

第1号明細表の1
AZ0002-0000-01

材料費　1式当り明細表

種別：
形状：
備考：

名　称	規　格	単位	数　量	単　価	金　額	雑	摘　要
ﾀﾞｸﾀｲﾙ鋳鉄管 GX形 S種 直管	φ75×4000(内面粉体塗装)	本	63	( )	( )		DA06075
HIVP-TS形直管	φ50×4000	本	2	( )	( )		E202050
ﾀﾞｸﾀｲﾙ鋳鉄管 GX形 ﾌﾗﾝｼﾞ付T字管	φ75×φ75(GF7.5K)	個	3	( )	( )		DAG2075
ﾀﾞｸﾀｲﾙ鋳鉄管 GX形 曲管 22 1/2°	φ75	個	3	( )	( )		DAC3075
ﾀﾞｸﾀｲﾙ鋳鉄管 GX形 両受曲管 22 1/2°	φ75	個	1	( )	( )		DAD3075
ﾀﾞｸﾀｲﾙ鋳鉄管 GX形 継ぎ輪	φ75	個	4	( )	( )		DAK1075
GX形 ﾗｲﾅ	φ75	個	8	( )	( )		DQ55075
GX形 接合部品(異形管)	φ75	組	3	( )	( )		DQ02075
GX形 G-Link	φ75	組	11	( )	( )		DQ04075
GX形 接合部品(特殊押輪)	φ75	組	2	( )	( )		DE02075//1

(510005-0)

配水管布設工

第1号明細表の2
AZ0002-0000-01

材料費　1式当り明細表

種別：
形状：
備考：

名　称	規　格	単位	数　量	単　価	金　額	雑	摘　要
HIVP-TS形 90° ｴﾙﾎﾞ	φ50	個	6	(　　)	(　　)		E2C1050
ﾌﾗﾝｼﾞ接合部品 RF形 7.5K	φ75	組	2	(　　)	(　　)		DN02075
ﾌﾗﾝｼﾞ接合部品 GF形1号 7.5K	φ75	組	2	(　　)	(　　)		DN06075
ﾌﾗﾝｼﾞ継手部補強金具	(不断水仕切弁二次側・補修弁一次側) φ75	箇所	3	(　　)	(　　)		N06150//1
VC短管1号片落(抜止付)	φ75×φ50	個	2	(　　)	(　　)		EFB5075
FCD仕切弁	φ75(7.5K)	基	2	(　　)	(　　)		H131075
ﾚｼﾞﾝ仕切弁BOX 円形1号(250) ﾈｼﾞ式鉄蓋		個	2				HX0D002
ﾚｼﾞﾝ仕切弁BOX 円形1号(250) 上下部壁	RB25(AC) H=300mm	個	2				HX0D016
ﾚｼﾞﾝ仕切弁BOX 円形1号(250) 底版	RB25(P) H=40mm	個	2				HX0D018
埋設標識ｼｰﾄ　ﾀﾞﾌﾞﾙ	150mm×1m	m	254.1				HX0A020

(510005-0)

配水管布設工

第1号明細表の3
AZ0002-0000-01

材料費　1式当り明細表

種別：
形状：
備考：

名　称	規　格	単位	数　量	単　価	金　額	雑	摘　要
＜地下式消火栓＞			0				
ﾌﾗﾝｼﾞ接合部品 RF形 7.5K	φ75	組	1	(　　)	(　　)		DN02075
ﾌﾗﾝｼﾞ接合部品 GF形1号 7.5K	φ75	組	1	(　　)	(　　)		DN06075
補修弁(ﾎﾞｰﾙ弁･ﾚﾊﾞｰ式)	φ75×100(7.5K)	基	1	(　　)	(　　)		H401075
地下式単口消火栓	φ75	基	1	(　　)	(　　)		H301075
消火栓BOX A　35×45 単口	57×67×200	個	1				HX00110
消火栓BOX B20　単口	50×60×200	個	1				HX00160
消火栓BOX C　単口	60×70×200	個	1				HX00300
ｽﾗﾌﾞ 80	75×300×800	組	1				HX05020
合　計		式	1		(　　)		

(510005-0)

配水管布設工

第2号明細表の1
AZ0004-0000-01

管工　1式当り明細表

種別：
形状：
備考：

名称	規格	単位	数量	単価	金額	雑	摘要
鋳鉄管吊込み据付工(機械)	呼び径φ75mm以下	m	254.1				第1号表,SS0110//1
硬質塩化ﾋﾞﾆﾙ管据付工	φ50mm	m	6				第2号表,SS0320//1
鋳鉄管切断工	φ75mm (ｴﾝｼﾞﾝｶｯﾀｰ)	口	5				第3号表,SS0410//1
硬質塩化ﾋﾞﾆﾙ管切断工	φ50	口	6				第4号表,SS0455//1
ＧＸ形継手接合工	直管　φ75mm	口	63				第5号表,SS0165//1
ＧＸ形継手接合工	異形管　φ75mm	口	3				第6号表,SS0165//2
ＧＸ形継手接合工	異形管(G-Link接合)　φ75mm	口	11				第7号表,SS0165//3
ＴＳ継手工	φ50mm	口	10				第8号表,SS0330//1
仕切弁設置工(人力)	φ75mm	基	2				第9号表,SS0480//1
ﾌﾗﾝｼﾞ継手工	7.5Ｋ 75mm (80)	口	4				第10号表,SS0140//1

(510005-0)

配水管布設工

第2号明細表の2
AZ0004-0000-01

管工　1式当り明細表

種別：
形状：
備考：

名　称	規　格	単位	数　量	単　価	金　額	雑	摘　要
ﾒｶﾆｶﾙ継手工	50㎜ ＶＣ 特殊押輪	口	2				第11号表,SZ0130//1
鉄蓋設置	円形1号　250㎜ 無収縮ﾓﾙﾀﾙ計上しない	個	2				第12号表,SS0900//1
ﾚｼﾞﾝｺﾝｸﾘｰﾄ製ﾎﾞｯｸｽ設置	円形1号(250㎜) 一式	箇所	2				第13号表,SS0901//1
ﾎﾟﾘｴﾁﾚﾝｽﾘｰﾌﾞ被覆工	75㎜ 固定ﾊﾞﾝﾄﾞ	m	253.7				第14号表,SS0200//1
管明示ﾃｰﾌﾟ工(鋳鉄管)	φ75×4m 胴巻3箇所 天端明示無し	m	81.3				第15号表,SS0770//1
管明示ｼｰﾄ工		m	254.1				第16号表,SS0780//1
ﾌﾗﾝｼﾞ継手工	7.5Ｋ 75㎜ (80)	口	1				第10号表,SS0140//1
消火栓設置工(人力)	地下式 単口	箇所	1				第17号表,SS0521//1
消火栓室工		箇所	1				第18号表,SZ0930//1
消火栓撤去工(人力)	地下式 単口	箇所	1				第19号表,SS0525//1

(510005-0)

配水管布設工

第2号明細表の3
AZ0004-0000-01

管工　1式当り明細表

種別：
形状：
備考：

名　　称	規　　格	単位	数　量	単　　価	金　　額	雑	摘　　要
仕切弁室撤去工	φ50～φ150 H=800㎜	箇所	6				第20号表,SZ0921//1
合　　計		式	1				

(510005-0)

配水管布設工

第3号明細表の1
AZ0005-0000-01

土工　1式当り明細表

種別：
形状：
備考：

名　称	規　格	単位	数　量	単　価	金　額	雑	摘　要
舗装版切断 ｱｽﾌｧﾙﾄ舗装版	舗装厚:15cm以下	m	519.2				第21号表,SP1D210//1
舗装版取り壊し積込工	0cm超え10cm以下 小型BH ｸﾛｰﾗ山積0.13m3排ｶﾞｽ2次	m2	155.8				第22号表,SS1040//1
ｱｽﾌｧﾙﾄ殻処分工 投棄料含む	DID区間無 運搬距離5.7km 路面良好 BH1次0.13m3、ﾀﾞﾝﾌﾟﾄﾗｯｸ2t車	m3	7.8				第23号表,SZ1030//1
小型バックホウ掘削積込	小型BH ｸﾛｰﾗ型 山積0.13m3排ｶﾞｽ2次	m3	145.3				第24号表,SS1000//1
残土処分工 投棄料含む	DID区間無 運搬距離9.4km 路面良好 BH1次0.13m3、ﾀﾞﾝﾌﾟﾄﾗｯｸ2t車	m3	145.3				第25号表,SZ1035//1
管路埋戻工(機械)	埋戻材 ｽｸﾘｰﾆﾝｸﾞｽ 小型BH ｸﾛｰﾗ型 山積0.13m3排ｶﾞｽ2次	m3	41.5				第26号表,SZ1010//1
管路埋戻工(機械)	埋戻材 再生ｸﾗｯｼｬﾗﾝRC-40 小型BH ｸﾛｰﾗ型 山積0.13m3排ｶﾞｽ2次	m3	62.3				第27号表,SZ1010//2
下層路盤工	仕上り厚 15cm 1層(幅1.8m未満) 再生ｸﾗｯｼｬﾗﾝRC-40	m2	155.8				第28号表,SZ1050//1
上層路盤工	仕上り厚 10cm 1層(幅1.8m未満) 再生粒調砕石RM-30	m2	155.8				第29号表,SZ1050//2
舗装仮復旧工	再生密粒度ｱｽｺﾝ(13) ﾌﾟﾗｲﾑｺｰﾄ 仕上厚5cm　車道及び路肩	m2・1層	155.8				第30号表,SZ1070//2

(510005-0)

配水管布設工

第3号明細表の2
AZ0005-0000-01

土工　1式当り明細表

種別：
形状：
備考：

名　　称	規　　格	単位	数　量	単　　価	金　　額	雑	摘　　要
合　　計		式	1				

(510005-0)

給水管布設工

第4号明細表の1
AZ0002-0000-02

給水材料費　1式当り明細表

種別：
形状：
備考：

名　称	規　格	単位	数　量	単　価	金　額	雑	摘　要
ﾎﾟﾘｴﾁﾚﾝ管 1種 直管	φ20	m	70.4	(　　)	(　　)		G101020
PE継手 ｿｹｯﾄ	φ20	個	1	(　　)	(　　)		G2E1020
PE継手 径違いｿｹｯﾄ	φ20×φ13	個	35	(　　)	(　　)		G2B1020
PE継手 分止水栓用ｿｹｯﾄ	φ20	個	108	(　　)	(　　)		G2E6020
ｻﾄﾞﾙ付分水栓(鋳鉄管用) ﾎﾞｰﾙ式	φ75×φ20	個	36	(　　)	(　　)		L001076
分水栓ｺｱ	φ20	個	36	(　　)	(　　)		L110020
甲型止水栓	φ20	個	36	(　　)	(　　)		L101020
甲止水ボックス		個	36				T0001//1
埋設標識ｼｰﾄ　ﾀﾞﾌﾞﾙ	150mm×1m	m	70.4				HX0A020
PE継手 ﾊﾟｲﾌﾟｴﾝﾄﾞ	φ13	個	25	(　　)	(　　)		G2G1013

(510005-0)

給水管布設工

第4号明細表の2
AZ0002-0000-02

給水材料費　1式当り明細表

種別：
形状：
備考：

名　　称	規　　格	単位	数　量	単　　価	金　　額	雑	摘　　要
PE継手 ﾊﾟｲﾌﾟｴﾝﾄﾞ	φ20	個	1	(　　)	(　　)		G2G1020
合　　計		式	1		(　　)		

(510005-0)

給水管布設工

第5号明細表の1
AZ0004-0000-02

給水管工　1式当り明細表

種別：
形状：
備考：

名　称	規　格	単位	数　量	単　価	金　額	雑	摘　要
ﾎﾟﾘｴﾁﾚﾝ管据付工	φ20㎜	m	70.4				第31号表,SS0350//1
ﾎﾟﾘｴﾁﾚﾝ管切断工	φ20	口	73				第32号表,SS0457//2
ﾎﾟﾘｴﾁﾚﾝ管切断工	φ13	口	35				第33号表,SS0457//1
ﾎﾟﾘｴﾁﾚﾝ管継手工	φ20㎜	口	110				第34号表,SS0360//1
ﾎﾟﾘｴﾁﾚﾝ管継手工	φ13㎜	口	70				第35号表,SS0360//2
小口径鋼管継手工	ねじ込み接合　φ20㎜	口	108				第36号表,SS0220//1
分水栓建込工	配管呼び径φ20 本管呼び径鋳鉄管φ75	箇所	36				第37号表,SS0710//1
コア取付け工	呼び径φ20	箇所	36				第38号表,SS0715//1
止水栓取付工	φ20　ＰＰ用 止水栓筐取付含む	箇所	36				第39号表,SS0720//1
ﾛｹｰﾃｨﾝｸﾞﾜｲﾔｰ(ﾎﾟﾘｴﾁﾚﾝ管)		m	70.4				第40号表,SS1230//1

(510005-0)

給水管布設工

第5号明細表の2
AZ0004-0000-02

給水管工　1式当り明細表

種別：
形状：
備考：

名　　称	規　　格	単位	数　量	単　　価	金　　額	雑	摘　　要
合　　計		式	1				

(510005-0)

給水管布設工

第6号明細表の1
AZ0005-0000-02

給水土工　1式当り明細表

種別：
形状：
備考：

名　称	規　格	単位	数　量	単　価	金　額	雑	摘　要
舗装版切断 ｱｽﾌｧﾙﾄ舗装版	舗装厚:15cm以下	m	140.8				第21号表,SP1D210//1
舗装版取り壊し積込工	0cm超え10cm以下 小型BH ｸﾛｰﾗ山積0.13m3排ｶﾞｽ2次	m2	42.2				第22号表,SS1040//1
ｱｽﾌｧﾙﾄ殻処分工 投棄料含む	DID区間無 運搬距離5.7km 路面良好 BH1次0.13m3、ﾀﾞﾝﾌﾟﾄﾗｯｸ2t車	m3	2.1				第41号表,SZ1030//2
小型バックホウ掘削積込	小型BH ｸﾛｰﾗ型 山積0.13m3排ｶﾞｽ2次	m3	33.1				第24号表,SS1000//1
残土処分工 投棄料含む	DID区間無 運搬距離9.4km 路面良好 BH1次0.13m3、ﾀﾞﾝﾌﾟﾄﾗｯｸ2t車	m3	33.1				第42号表,SZ1035//2
管路埋戻工(機械)	埋戻材 ｽｸﾘｰﾆﾝｸﾞｽ 小型BH ｸﾛｰﾗ型 山積0.13m3排ｶﾞｽ2次	m3	8.4				第43号表,SZ1010//3
管路埋戻工(機械)	埋戻材 再生ｸﾗｯｼｬﾗﾝRC-40 小型BH ｸﾛｰﾗ型 山積0.13m3排ｶﾞｽ2次	m3	14.1				第27号表,SZ1010//2
下層路盤工	仕上り厚 15cm 1層(幅1.8m未満) 再生ｸﾗｯｼｬﾗﾝRC-40	m2	42.2				第28号表,SZ1050//1
上層路盤工	仕上り厚 10cm 1層(幅1.8m未満) 再生粒調砕石RM-30	m2	42.2				第44号表,SZ1050//3
舗装仮復旧工	再生密粒度ｱｽｺﾝ(13) ﾌﾟﾗｲﾑｺｰﾄ 仕上厚5cm　車道及び路肩	m2・1層	42.2				第30号表,SZ1070//2

(510005-0)

給水管布設工

第6号明細表の2
AZ0005-0000-02

給水土工　1式当り明細表

種別：
形状：
備考：

名　　称	規　　格	単位	数　量	単　　価	金　　額	雑	摘　　要
合　　計		式	1				

(510005-0)

交通整理員

第7号明細表
AZ0005-0000-03

交通整理員　1式当り明細表

種別：
形状：
備考：

名　　称	規　　格	単位	数　量	単　　価	金　　額	雑	摘　　要
交通誘導警備員B(ｶﾞｰﾄﾞﾏﾝ)		人	81				R4500
合　　計		式	1				

(510005-0)

第1号表
SS0110-0000-01

鋳鉄管吊込み据付工(機械)　10m当り単価表

種別：　呼び径φ75mm以下
形状：
備考：

名　　称	規　　格	単位	数　量	単　　価	金　　額	雑	摘　　要
配管工	実務必携4%加算あり	人					R3200
普通作業員		人					R0200
ﾄﾗｯｸ(ｸﾚｰﾝ装置付)運転	ｸﾚｰﾝ装置付 4～4.5t積 2.9t吊	時間					第45号表,SM140//1
諸雑費		式	1				Z9000
合　　計		m	10				
単 位 当 り		m	1				

(510005-0)

第2号表
SS0320-0000-01

硬質塩化ﾋﾞﾆﾙ管据付工　10m当り単価表

種別：　φ50㎜
形状：
備考：

名　　称	規　　格	単位	数　量	単　　価	金　　額	雑	摘　　要
配管工	実務必携4%加算あり	人					R3200
普通作業員		人					R0200
諸雑費		式	1				Z9000
合　　計		m	10				
単 位 当 り		m	1				

(510005-0)

第3号表
SS0410-0000-01

鋳鉄管切断工　1口当り単価表

種別：　φ75mm（ｴﾝｼﾞﾝｶｯﾀｰ）
形状：
備考：

名　称	規　格	単位	数　量	単　価	金　額	雑	摘　要
特殊作業員		人				1	R0100
普通作業員		人				1	R0200
ｴﾝｼﾞﾝｶｯﾀｰ損料	450mm以下用	日					MZ0240
諸雑費		%	30				Z1000
合　計		口	1				
単 位 当 り		口	1				

(510005-0)

第4号表
SS0455-0000-01

硬質塩化ﾋﾞﾆﾙ管切断工　1口当り単価表

種別：　φ50
形状：
備考：

名　称	規　格	単位	数　量	単　価	金　額	雑	摘　要
配管工	実務必携4%加算あり	人				1	R3200
普通作業員		人				1	R0200
諸雑費		%	1				Z1000
合　計		口	1				
単 位 当 り		口	1				

(510005-0)

第5号表
SS0165-0000-01

ＧＸ形継手接合工　1口当り単価表

種別：直管　φ75㎜
形状：
備考：

名　称	規　格	単位	数　量	単　価	金　額	雑	摘　要
配管工	実務必携4%加算あり	人				1	R3200
普通作業員		人				1	R0200
諸雑費		%	1				Z1000
合　計		口	1				
単 位 当 り		口	1				

(510005-0)

第6号表
SS0165-0000-02

ＧＸ形継手接合工　1口当り単価表

種別：異形管　φ75㎜
形状：
備考：

名　　称	規　　格	単位	数　量	単　　価	金　　額	雑	摘　　要
配管工	実務必携4%加算あり	人				1	R3200
普通作業員		人				1	R0200
諸雑費		%	1				Z1000
合　　計		口	1				
単 位 当 り		口	1				

(510005-0)

第7号表
SS0165-0000-03

ＧＸ形継手接合工　1口当り単価表

種別： 異形管(G-Link接合) φ75㎜
形状：
備考：

名　称	規　格	単位	数　量	単　価	金　額	雑	摘　要
配管工	実務必携4%加算あり	人				1	R3200
普通作業員		人				1	R0200
諸雑費		%	1				Z1000
合　計		口	1				
単 位 当 り		口	1				

(510005-0)

第8号表
SS0330-0000-01

ＴＳ継手工　2口当り単価表

種別：　φ50mm
形状：
備考：

名　　称	規　　格	単位	数　量	単　　価	金　　額	雑	摘　　要
配管工	実務必携4%加算あり	人				1	R3200
普通作業員		人				1	R0200
諸雑費		%	1				Z1000
合　　計		口	2				
単 位 当 り		口	1				

(510005-0)

第9号表
SS0480-0000-01

仕切弁設置工(人力)　1基当り単価表

種別：　φ75㎜
形状：
備考：

名　称	規　格	単位	数　量	単　価	金　額	雑	摘　要
配管工	実務必携4%加算あり	人					R3200
普通作業員		人					R0200
諸雑費		式	1				Z9000
合　計		基	1				
単 位 当 り		基	1				

(510005-0)

第10号表
SS0140-0000-01

ﾌﾗﾝｼﾞ継手工　1口当り単価表

種別： 7.5K 75㎜ (80)
形状：
備考：

名　称	規　格	単位	数　量	単　価	金　額	雑	摘　要
配管工	実務必携4%加算あり	人				1	R3200
普通作業員		人				1	R0200
諸雑費		%	1				Z1000
合　計		口	1				
単 位 当 り		口	1				

(510005-0)

第11号表
SZ0130-0000-01

ﾒｶﾆｶﾙ継手工　1口当り単価表

種別： 50㎜ ＶＣ
形状： 特殊押輪
備考：

名　称	規　格	単位	数　量	単　価	金　額	雑	摘　要
配管工	実務必携4%加算あり	人				1	R3200
普通作業員		人				1	R0200
諸雑費		%	1				Z1000
合　計		口	1				
単 位 当 り		口	1				

(510005-0)

第12号表
SS0900-0000-01

鉄蓋設置　1個当り単価表

種別：円形1号　250㎜
形状：無収縮ﾓﾙﾀﾙ計上しない
備考：

名　称	規　格	単位	数　量	単　価	金　額	雑	摘　要
普通作業員		人					R0200
諸雑費		式	1				Z9000
合　計		個	1				
単 位 当 り		個	1				

(510005-0)

第13号表
SS0901-0000-01

ﾚｼﾞﾝｺﾝｸﾘｰﾄ製ﾎﾞｯｸｽ設置　1箇所当り単価表

種別： 円形1号(250㎜)
形状： 一式
備考：

名　称	規　格	単位	数　量	単　価	金　額	雑	摘　要
普通作業員		人					R0200
普通作業員		人					R0200
普通作業員		人					R0200
諸雑費		式	1				Z9000
合　計		箇所	1				
単 位 当 り		箇所	1				

(510005-0)

第14号表
SS0200-0000-01

ﾎﾟﾘｴﾁﾚﾝｽﾘｰﾌﾞ被覆工　100m当り単価表

種別： 75㎜ 固定ﾊﾞﾝﾄﾞ
形状：
備考：

名　称	規　格	単位	数　量	単　価	金　額	雑	摘　要
配管工	実務必携4%加算あり	人					R3200
普通作業員		人					R0200
ﾎﾟﾘｴﾁﾚﾝｽﾘｰﾌﾞ	φ75	m	125				DZ1010
ﾎﾟﾘｴﾁﾚﾝｽﾘｰﾌﾞ用 固定ﾊﾞﾝﾄﾞ	φ75	組	175				DZ1160
諸雑費		式	1				Z9000
合　計		m	100				
単 位 当 り		m	1				

(510005-0)

第15号表
SS0770-0000-01

管明示ﾃｰﾌﾟ工(鋳鉄管)　100m当り単価表

種別：　φ75×4m
形状：　胴巻3箇所　天端明示無し
備考：

名　称	規　格	単位	数　量	単　価	金　額	雑	摘　要
普通作業員		人					R0200
諸雑費		式	1				Z9000
合　計		m	100				
単位当り		m	1				

(510005-0)

第16号表
SS0780-0000-01

管明示シート工　100m当り単価表

種別：
形状：
備考：

名　称	規　格	単位	数　量	単　価	金　額	雑	摘　要
普通作業員		人					R0200
諸雑費		式	1				Z9000
合　計		m	100				
単 位 当 り		m	1				

(510005-0)

第17号表
SS0521-0000-01

消火栓設置工(人力)　1箇所当り単価表

種別：地下式 単口
形状：
備考：

名　称	規　格	単位	数　量	単　価	金　額	雑	摘　要
配管工	実務必携4%加算あり	人				1	R3200
普通作業員		人				1	R0200
諸雑費		%	1				Z1000
合　計		箇所	1				
単 位 当 り		箇所	1				

(510005-0)

第18号表
SZ0930-0000-01

消火栓室工　1箇所当り単価表

種別：
形状：
備考：

名　称	規　格	単位	数　量	単　価	金　額	雑	摘　要
普通作業員		人					R0200
普通作業員		人					R0200
普通作業員		人					R0200
普通作業員		人					R0200
普通作業員		人					R0200
諸雑費		式	1				Z9000
合　計		箇所	1				
単 位 当 り		箇所	1				

(510005-0)

第19号表
SS0525-0000-01

消火栓撤去工(人力)　1箇所当り単価表

種別：地下式 単口
形状：
備考：

名　称	規　格	単位	数　量	単　価	金　額	雑	摘　要
配管工	実務必携4%加算あり	人				1	R3200
普通作業員		人				1	R0200
諸雑費		%	1				Z1000
合　計		箇所	1				
単 位 当 り		箇所	1				

(510005-0)

第20号表
SZ0921-0000-01

仕切弁室撤去工　1箇所当り単価表

種別：　φ50～φ150 H=800㎜
形状：
備考：

名　称	規　格	単位	数　量	単　価	金　額	雑	摘　要
仕切弁室工	φ50～φ150 H=800㎜	箇所	0.6				第46号表,SZ0920//1
合　計		箇所	1				
単 位 当 り		箇所	1				

第21号表の1
SP1D210-0000-01

舗装版切断 ｱｽﾌｧﾙﾄ舗装版　1m当り単価

種 別 ： 舗装厚:15cm以下
形 式 ：
備 考 ：

代表機労材規格		構成比	地区単価	積算規格		基準単価	備考
K		15.05					
K1	ｺﾝｸﾘｰﾄｶｯﾀ損料(超低騒音型)/ﾊﾞｷｭｰﾑ式･湿式 切削深20cm級 ﾌﾞﾚｰﾄﾞ径56cm	10.24		Q2082/10	[基準単価]ｺﾝｸﾘｰﾄｶｯﾀ損料(超低騒音型)/ﾊﾞｷｭｰﾑ式･湿式 切削深20cm級 ﾌﾞﾚｰﾄﾞ径56cm		M2082/10
R		58.43					
R1	特殊作業員	19.96		U0100	[基準単価]特殊作業員		R0100
R2	土木一般世話役	10.88		U4000	[基準単価]土木一般世話役		R4000
R3	普通作業員	8.92		U0200	[基準単価]普通作業員		R0200
Z		26.52					
Z1	ｶｯﾀｰﾌﾞﾚｰﾄﾞ/径45cm(18ｲﾝﾁ)	22.39		J2408	[基準単価]ｶｯﾀｰﾌﾞﾚｰﾄﾞ/径45cm(18ｲﾝﾁ)		T2408
Z2	ｶﾞｿﾘﾝ/ﾚｷﾞｭﾗｰ	2.81		J0700	[基準単価]ｶﾞｿﾘﾝ/ﾚｷﾞｭﾗｰ(ｽﾀﾝﾄﾞ渡し)		T0700
	合　計						
	単位当り						

第21号表の2
SP1D210-0000-01

舗装版切断 ｱｽﾌｧﾙﾄ舗装版　1m当り単価

種 別 ： 舗装厚:15cm以下
形 式 ：
備 考 ：

代表機労材規格	構成比	地区単価	積算規格	基準単価	備考
選択条件 舗装版種別＝01:ｱｽﾌｧﾙﾄ舗装版			ｱｽﾌｧﾙﾄ舗装版厚＝01:舗装厚:15cm以下		

(510005-0)

第22号表
SS1040-0000-01

舗装版取り壊し積込工　100m2当り単価表

種別： 0cm超え10cm以下
形状： 小型BH ｸﾛｰﾗ山積0.13m3排ｶﾞｽ2次
備考： 水道必携参照

名　称	規　格	単位	数　量	単　価	金　額	雑	摘　要
土木一般世話役		人					R4000
普通作業員		人					R0200
小型ﾊﾞｯｸﾎｳ運転	ｸﾛｰﾗ型 山積0.13m3 排出ｶﾞｽ対策型2次 岩補正なし	日					第47号表,SM020//1
諸雑費		式	1				Z9000
合　計		m2	100				
単 位 当 り		m2	1				

(510005-0)

第23号表
SZ1030-0000-01

ｱｽﾌｧﾙﾄ殻処分工 投棄料含む　1m3当り単価表

種別： DID区間無 運搬距離5.7km 路面良好
形状： BH1次0.13m3、ﾀﾞﾝﾌﾟﾄﾗｯｸ2t車
備考：

名　称	規　格	単位	数　量	単　価	金　額	雑	摘　要
発生土運搬費	積込2次0.13m3、ﾀﾞﾝﾌﾟﾄﾗｯｸ2t車 L=9.7km As塊 DID区域外	m3	1				第48号表,SS1030//1
ｱｽﾌｧﾙﾄ殻処分費（塊）	上田建設	m3	1				K5651//1
合　計		m3	1				
単 位 当 り		m3	1				

(510005-0)

第24号表
SS1000-0000-01

小型バックホウ掘削積込　100m3当り単価表

種別： 小型BH ｸﾛｰﾗ型 山積0.13m3排ｶﾞｽ2次
形状：
備考：

名　称	規　格	単位	数　量	単　価	金　額	雑	摘　要
土木一般世話役		人					R4000
普通作業員		人					R0200
小型ﾊﾞｯｸﾎｳ運転	ｸﾛｰﾗ型 山積0.13m3 排出ｶﾞｽ対策型2次 岩補正なし	日					第47号表,SM020//1
諸雑費		式	1				Z9000
合　計		m3	100				
単 位 当 り		m3	1				

(510005-0)

第25号表
SZ1035-0000-01

残土処分工 投棄料含む　1m3当り単価表

種別： DID区間無 運搬距離9.4km 路面良好
形状： BH1次0.13m3、ﾀﾞﾝﾌﾟﾄﾗｯｸ2t車
備考：

名　称	規　格	単位	数　量	単　価	金　額	雑	摘　要
発生土運搬費	積込2次0.13m3、ﾀﾞﾝﾌﾟﾄﾗｯｸ2t車 L=7.1km 土砂 DID区域外	m3	1				第49号表,SS1030//2
残土処理料	㈲ｸﾞﾘｰﾝﾊﾟｰｸ	m3	1.2				KD070//1
合　計		m3	1				
単 位 当 り		m3	1				

(510005-0)

第26号表
SZ1010-0000-01

管路埋戻工(機械)　100m3当り単価表

種別： 埋戻材 ｽｸﾘｰﾆﾝｸﾞｽ
形状： 小型BH ｸﾛｰﾗ型 山積0.13m3排ｶﾞｽ2次
備考：

名　称	規　格	単位	数　量	単　価	金　額	雑	摘　要
土木一般世話役		人					R4000
普通作業員		人					R0200
ｽｸﾘｰﾆﾝｸﾞｽ		m3	126				T0505//1
小型ﾊﾞｯｸﾎｳ運転	ｸﾛｰﾗ型 山積0.13m3 排出ｶﾞｽ対策型2次 岩補正なし	日					第50号表,SM020//2
ﾀﾝﾊﾟ運転	60～80kg	日					第51号表,SM107//1
諸雑費		式	1				Z9000
合　計		m3	100				
単 位 当 り		m3	1				

(510005-0)

第27号表
SZ1010-0000-02

管路埋戻工(機械)　100m3当り単価表

種別： 埋戻材 再生ｸﾗｯｼｬﾗﾝRC-40
形状： 小型BH ｸﾛｰﾗ型 山積0.13m3排ｶﾞｽ2次
備考：

名　称	規　格	単位	数　量	単　価	金　額	雑	摘　要
土木一般世話役		人					R4000
普通作業員		人					R0200
再生ｸﾗｯｼｬﾗﾝ	RC-40	m3	133				T0545
小型ﾊﾞｯｸﾎｳ運転	ｸﾛｰﾗ型 山積0.13m3 排出ｶﾞｽ対策型2次 岩補正なし	日					第47号表,SM020//1
ﾀﾝﾊﾟ運転	60～80kg	日					第51号表,SM107//1
諸雑費		式	1				Z9000
合　計		m3	100				
単 位 当 り		m3	1				

(510005-0)

第28号表
SZ1050-0000-01

下層路盤工　100m2当り単価表

種別： 仕上り厚 15cm 1層(幅1.8m未満)
形状： 再生ｸﾗｯｼｬﾗﾝRC-40
備考： 水道必携参照

名　称	規　格	単位	数　量	単　価	金　額	雑	摘　要
普通作業員		人					R0200
再生ｸﾗｯｼｬﾗﾝ	RC-40	m3	19.05				T0545
ﾀﾝﾊﾟ運転	60～80kg	日					第52号表,SM107//2
諸雑費		式	1				Z9000
合　計		m2	100				
単 位 当 り		m2	1				

(510005-0)

第29号表
SZ1050-0000-02

上層路盤工　100m2当り単価表

種別： 仕上り厚 10cm 1層(幅1.8m未満)
形状： 再生粒調砕石RM-30
備考： 水道必携参照

名　称	規　格	単位	数　量	単　価	金　額	雑	摘　要
普通作業員		人					R0200
再生粒調砕石	RM-30	m3	12.7				T0805//1
ﾀﾝﾊﾟ運転	60～80kg	日					第52号表,SM107//2
諸雑費		式	1				Z9000
合　計		m2	100				
単 位 当 り		m2	1				

第30号表
SZ1070-0000-02

舗装仮復旧工　100m2･1層当り単価表

種別： 再生密粒度ｱｽｺﾝ(13) ﾌﾟﾗｲﾑｺｰﾄ
形状： 仕上厚5cm　車道及び路肩
備考： 水道必携参照

名　称	規　格	単位	数　量	単　価	金　額	雑	摘　要
土木一般世話役		人				15	R4000
特殊作業員		人				15	R0100
普通作業員		人				15	R0200
生アスファルト単価	再生密粒度ｱｽｺﾝ(13)	t	12.573				第53号表,SY9010//1
ｱｽﾌｧﾙﾄ乳剤	PK-3 ﾌﾟﾗｲﾑｺｰﾄ用	ﾘｯﾄﾙ	126				T0772
振動ﾛｰﾗ運転	ﾊﾝﾄﾞｶﾞｲﾄﾞ式 0.5～0.6t	日				15	第54号表,SM091//1
振動ｺﾝﾊﾟｸﾀ運転	前進型 40～60kg	日				15	第55号表,SM078//1
諸雑費		%	17				Z1000
合　計		m2･1層	100				
単 位 当 り		m2･1層	1				

(510005-0)

第31号表
SS0350-0000-01

ﾎﾟﾘｴﾁﾚﾝ管据付工　10m当り単価表

種別：　φ20mm
形状：
備考：

名　称	規　格	単位	数　量	単　価	金　額	雑	摘　要
配管工	実務必携4%加算あり	人					R3200
普通作業員		人					R0200
諸雑費		式	1				Z9000
合　計		m	10				
単 位 当 り		m	1				

(510005-0)

第32号表
SS0457-0000-02

ﾎﾟﾘｴﾁﾚﾝ管切断工　1口当り単価表

種別：　φ20
形状：
備考：

名　　称	規　　格	単位	数　量	単　　価	金　　額	雑	摘　　要
配管工	実務必携4%加算あり	人				1	R3200
普通作業員		人				1	R0200
諸雑費		%	1				Z1000
合　　計		口	1				
単 位 当 り		口	1				

(510005-0)

第33号表
SS0457-0000-01

ﾎﾟﾘｴﾁﾚﾝ管切断工　1口当り単価表

種別：　φ13
形状：
備考：

名　　称	規　　格	単位	数　量	単　　価	金　　額	雑	摘　　要
配管工	実務必携4%加算あり	人				1	R3200
普通作業員		人				1	R0200
諸雑費		%	1				Z1000
合　　計		口	1				
単 位 当 り		口	1				

(510005-0)

第34号表
SS0360-0000-01

ﾎﾟﾘｴﾁﾚﾝ管継手工　1口当り単価表

種別：　φ20mm
形状：
備考：

名　　称	規　　格	単位	数　量	単　　価	金　　額	雑	摘　　要
配管工	実務必携4%加算あり	人				1	R3200
普通作業員		人				1	R0200
諸雑費		%	1				Z1000
合　　計		口	1				
単 位 当 り		口	1				

(510005-0)

第35号表
SS0360-0000-02

ﾎﾟﾘｴﾁﾚﾝ管継手工　1口当り単価表

種別：　φ13mm
形状：
備考：

名　　称	規　　格	単位	数　量	単　　価	金　　額	雑	摘　　要
配管工	実務必携4%加算あり	人				1	R3200
普通作業員		人				1	R0200
諸雑費		%	1				Z1000
合　　計		口	1				
単 位 当 り		口	1				

(510005-0)

第36号表
SS0220-0000-01

小口径鋼管継手工　2口当り単価表

種別：ねじ込み接合　φ20mm
形状：
備考：

名　称	規　格	単位	数　量	単　価	金　額	雑	摘　要
配管工	実務必携4%加算あり	人				1	R3200
普通作業員		人				1	R0200
諸雑費		%	3				Z1000
合　計		口	2				
単 位 当 り		口	1				

(510005-0)

第37号表
SS0710-0000-01

分水栓建込工　1箇所当り単価表

種別：配管呼び径φ20
形状：本管呼び径鋳鉄管φ75
備考：

名　称	規　格	単位	数　量	単　価	金　額	雑	摘　要
配管工	実務必携4%加算あり	人				1	R3200
普通作業員		人				1	R0200
諸雑費		%	12				Z1000
合　計		箇所	1				
単 位 当 り		箇所	1				

(510005-0)

第38号表
SS0715-0000-01

コア取付け工　1箇所当り単価表

種別：呼び径φ20
形状：
備考：

名　称	規　格	単位	数　量	単　価	金　額	雑	摘　要
配管工	実務必携4%加算あり	人				1	R3200
普通作業員		人				1	R0200
諸雑費		%	1				Z1000
合　計		箇所	1				
単 位 当 り		箇所	1				

(510005-0)

第39号表
SS0720-0000-01

止水栓取付工　1箇所当り単価表

種別：　φ20　ＰＰ用
形状：　止水栓筐取付含む
備考：

名　称	規　格	単位	数　量	単　価	金　額	雑	摘　要
配管工	実務必携4%加算あり	人				1	R3200
普通作業員		人				1	R0200
諸雑費		%	1				Z1000
合　計		箇所	1				
単 位 当 り		箇所	1				

(510005-0)

第40号表
SS1230-0000-01

ﾛｹｰﾃｨﾝｸﾞﾜｲﾔｰ(ﾎﾟﾘｴﾁﾚﾝ管)　100m当り単価表

種別：
形状：
備考：

名　称	規　格	単位	数　量	単　価	金　額	雑	摘　要
普通作業員		人					R0200
ﾛｹｰﾃｨﾝｸﾞﾜｲﾔｰ		m	110				TZ0292
諸雑費		式	1				Z9000
合　計		m	100				
単 位 当 り		m	1				

(510005-0)

第41号表
SZ1030-0000-02

ｱｽﾌｧﾙﾄ殻処分工 投棄料含む　1m3当り単価表

種別： DID区間無 運搬距離5.7km 路面良好
形状： BH1次0.13m3、ﾀﾞﾝﾌﾟﾄﾗｯｸ2t車
備考：

名　称	規　格	単位	数　量	単　価	金　額	雑	摘　要
発生土運搬費	積込2次0.13m3、ﾀﾞﾝﾌﾟﾄﾗｯｸ2t車 L=9.7km As塊 DID区域外	m3	1				第48号表,SS1030//1
ｱｽﾌｧﾙﾄ殻処分費（塊）	上田建設	m3	1				K5651//2
合　計		m3	1				
単 位 当 り		m3	1				

(510005-0)

第42号表
SZ1035-0000-02

残土処分工 投棄料含む　1m3当り単価表

種別： DID区間無 運搬距離9.4km 路面良好
形状： BH1次0.13m3、ﾀﾞﾝﾌﾟﾄﾗｯｸ2t車
備考：

名　称	規　格	単位	数　量	単　価	金　額	雑	摘　要
発生土運搬費	積込2次0.13m3、ﾀﾞﾝﾌﾟﾄﾗｯｸ2t車 L=7.1km 土砂 DID区域外	m3	1				第49号表,SS1030//2
残土処理料	㈲ｸﾞﾘｰﾝﾊﾟｰｸ	m3	1.2				KD070//2
合　計		m3	1				
単 位 当 り		m3	1				

第43号表
SZ1010-0000-03

管路埋戻工(機械)　100m3当り単価表

種別： 埋戻材 ｽｸﾘｰﾆﾝｸﾞｽ
形状： 小型BH ｸﾛｰﾗ型 山積0.13m3排ｶﾞｽ2次
備考：

名　称	規　格	単位	数　量	単　価	金　額	雑	摘　要
土木一般世話役		人					R4000
普通作業員		人					R0200
ｽｸﾘｰﾆﾝｸﾞｽ		m3	126				T0505//2
小型ﾊﾞｯｸﾎｳ運転	ｸﾛｰﾗ型 山積0.13m3 排出ｶﾞｽ対策型2次 岩補正なし	日					第50号表,SM020//2
ﾀﾝﾊﾟ運転	60～80kg	日					第51号表,SM107//1
諸雑費		式	1				Z9000
合　計		m3	100				
単 位 当 り		m3	1				

(510005-0)

第44号表
SZ1050-0000-03

上層路盤工　100m2当り単価表

種別： 仕上り厚 10cm 1層(幅1.8m未満)
形状： 再生粒調砕石RM-30
備考： 水道必携参照

名　称	規　格	単位	数　量	単　価	金　額	雑	摘　要
普通作業員		人					R0200
再生粒調砕石	RM-30	m3	12.7				T0805//2
ﾀﾝﾊﾟ運転	60～80kg	日					第52号表,SM107//2
諸雑費		式	1				Z9000
合　計		m2	100				
単 位 当 り		m2	1				

(510005-0)

第45号表
SM140-0000-01

ﾄﾗｯｸ(ｸﾚｰﾝ装置付)運転　1時間当り単価表

種別： ｸﾚｰﾝ装置付 4～4.5t積 2.9t吊
形状：
備考：

名　称	規　格	単位	数　量	単　価	金　額	雑	摘　要
運転手(特殊)		人					R1400
軽油	１．２号	ﾘｯﾄﾙ	5.3				T0710
ﾄﾗｯｸ損料	ｸﾚｰﾝ装置付4～4.5ｔ積 2.9ｔ吊	時間					M0448
諸雑費		式	1				Z9000
合　計		時間					
単 位 当 り		時間					

(510005-0)

第46号表
SZ0920-0000-01

仕切弁室工　1箇所当り単価表

種別：　φ50～φ150 H=800mm
形状：
備考：

名　称	規　格	単位	数　量	単　価	金　額	雑	摘　要
普通作業員		人					R0200
普通作業員		人					R0200
普通作業員		人					R0200
普通作業員		人					R0200
諸雑費		式	1				Z9000
合　計		箇所	1				
単 位 当 り		箇所	1				

(510005-0)

第47号表
SM020-0000-01

小型ﾊﾞｯｸﾎｳ運転　1日当り単価表

種別： ｸﾛｰﾗ型 山積0.13m3
形状： 排出ｶﾞｽ対策型2次 岩補正なし
備考：

名　称	規　格	単位	数　量	単　価	金　額	雑	摘　要
運転手(特殊)		人					R1400
軽油	１．２号	ﾘｯﾄﾙ	23				T0710
小型ﾊﾞｯｸﾎｳ損料(排出ｶﾞｽ対策型)	ｸﾛｰﾗ型　山積0.13m3 2次基準値	供用日					M0170/15
諸雑費		式	1				Z9000
合　計		日					
単 位 当 り		日					

(510005-0)

第48号表
SS1030-0000-01

発生土運搬費　10m3当り単価表

種別： 積込2次0.13m3、ﾀﾞﾝﾌﾟﾄﾗｯｸ2t車
形状： L=9.7km As塊 DID区域外
備考：

名　称	規　格	単位	数　量	単　価	金　額	雑	摘　要
ﾀﾞﾝﾌﾟﾄﾗｯｸ運転	普通ﾃﾞｨｰｾﾞﾙ 2t積 ﾀｲﾔ損耗費:良好	日					第56号表,SM070//1
諸雑費		式	1				Z9000
合　計		m3	10				
単 位 当 り		m3	1				

(510005-0)

第49号表
SS1030-0000-02

発生土運搬費　10m3当り単価表

種別： 積込2次0.13m3、ﾀﾞﾝﾌﾟﾄﾗｯｸ2t車
形状： L=7.1km 土砂 DID区域外
備考：

名　称	規　格	単位	数　量	単　価	金　額	雑	摘　要
ﾀﾞﾝﾌﾟﾄﾗｯｸ運転	普通ﾃﾞｨｰｾﾞﾙ 2t積 ﾀｲﾔ損耗費:良好	日					第56号表,SM070//1
諸雑費		式	1				Z9000
合　計		m3	10				
単 位 当 り		m3	1				

(510005-0)

第50号表
SM020-0000-02

小型ﾊﾞｯｸﾎｳ運転　1日当り単価表

種別： ｸﾛｰﾗ型 山積0.13m3
形状： 排出ｶﾞｽ対策型2次 岩補正なし
備考：

名　称	規　格	単位	数　量	単　価	金　額	雑	摘　要
運転手(特殊)		人					R1400
軽油	１．２号	ﾘｯﾄﾙ	25				T0710
小型ﾊﾞｯｸﾎｳ損料(排出ｶﾞｽ対策型)	ｸﾛｰﾗ型　山積0.13m3 2次基準値	供用日					M0170/15
諸雑費		式	1				Z9000
合　計		日					
単 位 当 り		日					

(510005-0)

第51号表
SM107-0000-01

ﾀﾝﾊﾟ運転　1日当り単価表

種別： 60～80kg
形状：
備考：

名　称	規　格	単位	数　量	単　価	金　額	雑	摘　要
特殊作業員		人					R0100
ｶﾞｿﾘﾝ	ﾚｷﾞｭﾗｰ	ﾘｯﾄﾙ	5				T0700
ﾀﾝﾊﾟ及びﾗﾝﾏ賃料	60～80kg	日					MT4674
諸雑費		式	1				Z9000
合　計		日					
単位当り		日					

(510005-0)

第52号表
SM107-0000-02

ﾀﾝﾊﾟ運転　1日当り単価表

種別： 60～80kg
形状：
備考：

名　称	規　格	単位	数　量	単　価	金　額	雑	摘　要
特殊作業員		人					R0100
ｶﾞｿﾘﾝ	ﾚｷﾞｭﾗｰ	ﾘｯﾄﾙ	4				T0700
ﾀﾝﾊﾟ及びﾗﾝﾏ賃料	60～80kg	日					MT4674
諸雑費		式	1				Z9000
合　計		日					
単位当り		日					

(510005-0)

第53号表
SY9010-0000-01

生アスファルト単価　1t当り単価表

種別：再生密粒度ｱｽｺﾝ(13)
形状：
備考：

名　称	規　格	単位	数　量	単　価	金　額	雑	摘　要
ｱｽﾌｧﾙﾄ合材	再生密粒度ｱｽｺﾝ(13)	t	1				T0665
合　計		t	1				
単位当り		t	1				

(510005-0)

第54号表
SM091-0000-01

振動ﾛｰﾗ運転　1日当り単価表

種別：ﾊﾝﾄﾞｶﾞｲﾄﾞ式 0.5～0.6t
形状：
備考：

名　称	規　格	単位	数　量	単　価	金　額	雑	摘　要
特殊作業員		人					R0100
軽油	１．２号	ﾘｯﾄﾙ	3				T0710
振動ﾛｰﾗ損料	舗装用 ﾊﾝﾄﾞｶﾞｲﾄﾞ式　0.5～0.6ｔ	供用日					M1830
諸雑費		式	1				Z9000
合　計		日					
単位当り		日					

(510005-0)

第55号表
SM078-0000-01

振動ｺﾝﾊﾟｸﾀ運転　1日当り単価表

種別： 前進型 40～60kg
形状：
備考：

名　称	規　格	単位	数　量	単　価	金　額	雑	摘　要
特殊作業員		人					R0100
ｶﾞｿﾘﾝ	ﾚｷﾞｭﾗｰ	ﾘｯﾄﾙ	5				T0700
振動ｺﾝﾊﾟｸﾀ損料	前進型 40～60kg	供用日					M1854
諸雑費		式	1				Z9000
合　計		日					
単 位 当 り		日					

(510005-0)

第56号表
SM070-0000-01

ﾀﾞﾝﾌﾟﾄﾗｯｸ運転　1日当り単価表

種別： 普通ﾃﾞｨｰｾﾞﾙ 2t積
形状： ﾀｲﾔ損耗費:良好
備考： 岩補正なし

名　称	規　格	単位	数　量	単　価	金　額	雑	摘　要
運転手(一般)		人					R1500
軽油	１．２号	ﾘｯﾄﾙ	21				T0710
ﾀﾞﾝﾌﾟﾄﾗｯｸ損料	ｵﾝﾛｰﾄﾞ･ﾃﾞｨｰｾﾞﾙ　２ｔ積級	供用日					M0400
ﾀｲﾔ損耗費	ﾀﾞﾝﾌﾟﾄﾗｯｸ 2t(良)	供用日					K3505
諸雑費		式	1				Z9000
合　計		日					
単 位 当 り		日					

数 量 計 算 書

工 事 名：南花内地内上水道配水管布設替工事

工事場所：葛城市　南花内　地内

葛 城 市 水 道 課

配水管布設工事(材料計算書)

名　称	形状寸法	単位	単位 延長	図面番号 その1	その2	ドレン			計	備考
水道用 ダクタイル鋳鉄管	GX形 S種 φ75×4,000	本	4.000	(120.000) 30.00	(124.000) 31.00				(244.000) 61.0	63.0
水道用(切用管) 〃	〃 〃	〃		(1.400) 別紙計算書より	(5.200)				(6.600) 2.0	
水道用耐衝撃性 硬質ポリ塩化ビニル管	φ50×4,000	本	4.000						(0.000) 0.0	2.0
〃 〃	(切用管) 〃	〃		別紙計算書より		(6.000)			(5.900) 2.0	
DGX フランジ付T字管	GF 7.5K φ75×φ75	個	0.200 0.440	(0.880) 2.00	(0.440) 1.00				(1.320) 3.0	3.0
〃	〃	〃	0.200 0.440			(0.400) 2.00			(0.400) 2.0	
DGX 22° 1/2曲管	φ75	個	0.360		(1.080) 3.00				(1.080) 3.0	
DGX 22° 1/2両受曲管	φ75	個	0.100		(0.100) 1.00				(0.100) 1.0	
DGX 継ぎ輪	φ75	個	0.190	(0.190) 1.00	(0.190) 1.00				(0.380) 2.0	
GX形 ライナ	φ75	個	0.029	(0.087) 3.00	(0.145) 5.00				(0.232) 8.0	
GX形 異形管接合材	φ75	組		2.00	1.00				3.0	
GX形 G-Link	φ75	個		3.00	8.00				11.0	
GX形継ぎ輪用 特殊押輪	φ75	個		1.00	1.00				2.0	
HIVP(TS) エルボ	φ50	個				6.00			6.0	
フランジ継手材	RF 7.5K φ75	組				2.00			2.0	
フランジ継手材	GF 7.5K φ75	組				2.00			2.0	
VC短管1号	RF 7.5K φ75×φ50	個				2.00			2.0	
水道用仕切弁	7.5K φ75	基	0.240			(0.480) 2.00			(0.480) 2.0	
仕切弁室 鉄蓋	φ250-150H	個				2.00			2.0	
仕切弁室 上下部壁	25-AC-300H	個				2.00			2.0	
仕切弁室 底版	25-スラブ40H	個				2.00			2.0	
ポリエチレンスリーブ	固定バンド共 φ75×5,000	m		122.557	131.155				253.7	
管明示テープ	巾30mm	m		労務計算書より81.32					81.3	
埋設標識シート	2倍 巾150mm	m		布設延長より254.112					254.1	

配水管布設工事(材料計算書)

名　　称	形状寸法	単位	単 位 延 長	図　面　番　号 その1	その2	ドレン			計	備 考
布設延長(弁除く)	DCIPφ75	m		122.557	131.155	0.400			254.112	
布設延長(弁含む)	DCIPφ75	m		122.557	131.155	0.880			254.592	
布設延長(弁除く)	HIVPφ50	m				6.000			6.000	
布設延長(弁含む)	HIVPφ50	m				6.000			6.000	

配水管布設工事(切管調書)

DCIP GX形
φ75× 4.00m　　S種

番号	甲 切	乙 切	布 設 延 長	残管長	切 断 箇所数
1	GX-G 2.40	G-GX 0.90	3.30	0.70	2
2	GX-G 1.00	G-G　G-GX 0.90　1.40	3.30	0.70	3
		計	6.600	1.400	5 口
		切管本数　DCIP GX形			2本

HIVP-TS直管
φ50× 4.00m

番号	甲 切	乙 切	布 設 延 長	残管長	切 断 箇所数
1		その1　その1　その1　その2 0.50　0.50　2.20　0.50	3.70	0.30	4
2		その2　その2 0.50　1.80	2.30	1.70	2
		計	6.000	2.000	6 口
		切管本数　HIVP-TS直管			2本

配水管布設工事(管工)

名　　称	形状寸法	単位	算　　式	小　計	設計数量
鋳鉄管吊り込み据付工	機械 φ75	m	材料計算書より 254.112 =	254.11	254.1
ビニル管据付工	φ50	m	材料計算書より 6.000 =	6.00	6.0
鋳鉄管切断工	エンジンカッター使用 φ75	口	切管調書より 5.00 =	5.00	5.0
ビニル管切断工	φ50	口	切管調書より 6.00 =	6.00	6.0
GX継手工	直管受口 φ75	口	直管　　甲切管 61.00 + 2.00 =	63.00	63.0
GX継手工	異形管受口 φ75	口			3.0
GX継手工	G-Link φ75	口			11.0
ビニル管継手工	TS φ50	口	エルボ　　口　　口 6.00 ＊ 2.00 － 2.00 =	10.00	10.0
仕切弁設置工	人力 φ75	基	仕 2.00 =	2.00	2.0
フランジ継手工	7.5KF φ75	口	RF　　GF 2.00 + 2.00 =	4.00	4.0
ビニル管(メカニカル)継手工	φ50	口	VC短1 2.00 =	2.00	2.0
仕切弁室据付工	φ250-150H	箇所			2.0
仕切弁室据付工	25-AC-300H	箇所			2.0
仕切弁室据付工	25-スラブ40H	箇所			2.0
ポリエチレンスリーブ被覆工	φ75	m			253.7
管明示テープ工	φ75	m	(0.09 ＊ 3.14 ＊ 1.50)＊ 3/4 = 0.32 布設延長 0.32 ＊ 254.112 =	81.32	81.3
管明示シート工		m			254.1

配水管布設工事(材料)(消火栓)

名　　称	規　格	単位	単 位 延 長	図　面　番　号 その1	その2				計	備　考
フランジ継手材	RF 7.5K φ75	組		1.00					1.0	
フランジ継手材	GF 7.5K φ75	組		1.00					1.0	
キャップ型 ボール式補修弁	7.5K φ75×100H	基		1.00					1.0	
地下式 単口消火栓	7.5K φ75	基		1.00					1.0	
消火栓室　鉄蓋	35×45型	個		1.00					1.0	
消火栓室　上部壁	B20型	個		1.00					1.0	
消火栓室　中部壁	C20型	個		1.00					1.0	
消火栓室　底版	スラブ80	組		1.00					1.0	
布設延長(弁除く)	DCIPφ75	m							0.000	
布設延長(弁含む)	DCIPφ75	m							0.000	

配水管布設工事(管工)(消火栓)

名　　称	形状寸法	単位	算　　式	小　計	設計数量
フランジ継手工	7.5KF φ75	口	RF　　GF　　消火栓含む 1.00 ＋ 1.00 － 1.00 ＝	1.00	1.0
消火栓設置工	機械 φ75	基			1.0
消火栓室据付工	35×45型	ヶ所			1.0
消火栓室据付工	B20型	ヶ所			1.0
消火栓室据付工	C20型	ヶ所			1.0
消火栓室据付工	スラブ80	ヶ所			1.0

掘 削 延 長

番号	道路種別	土被り	延　　長	計
①	As 布設 φ75	d=0.80	その1　その1　その2　その2 122.56 + 0.44 + 131.16 0.44	254.6
②	As 布設 φ50	d=0.80	その1　その2 2.70 + 2.30	5.0

配水管布設土工事集計表

名称		標・掘 / 摘要	単位	①布設 φ75 d=0.80	As	②布設 φ50 d=0.80	As											計
				m当たり	254.6	m当たり	5.0	m当たり		m当たり		m当たり		m当たり		m当たり		
舗装切断工		As t=15cm以下	m	2.00	509.20	2.00	10.00											519.2
〃		Co t=15cm以下	m															
掘削工	舗装取壊し	As t=10cm以下	m^2	0.60	152.76	0.60	3.00											155.8
	〃	Co t=10cm以下	m^2															
	機械掘削	ﾊﾞｯｸﾎｳ 0.2m^3	m^3	0.56	142.58	0.55	2.75											145.3
	人力掘削		m^3															
	人力床均し		m^2															
埋戻工	ｽｸﾘｰﾆﾝｸﾞｽ	機械施工	m^3	0.16	40.74	0.16	0.80											41.5
	RC-40	機械施工	m^3	0.24	61.10	0.24	1.20											62.3
	流用土	機械施工	m^3															
	RC-40	人力施工	m^3															
残土処分工	機械積込	As殻 4t積,L= km	m^3	0.03	7.64	0.03	0.15											7.8
	〃	Co殻 4t積,L= km	m^3															
	〃	土砂 4t積,L= km	m^3	0.56	142.58	0.55	2.75											145.3
	人力積込	土砂 2t積,L= km	m^3															
路盤工	下層路盤	t=15cm	m^2	0.60	152.76	0.60	3.00											155.8
	下層路盤	t=30cm	m^2															
	上層路盤	t=10cm	m^2	0.60	152.76	0.60	3.00											155.8
	上層路盤	t=25cm	m^2															
舗装工	As密粒	人力 t=3cm	m^2															
	〃	人力 t=5cm	m^2	0.60	152.76	0.60	3.00											155.8
	土留工	軽量鋼矢板 L=2.5m	m															
	〃	軽量鋼矢板 L=2.0m	m															

単位土工計算書

管種　DGX　　① 市 道 AS

口径　φ75

土被り　800

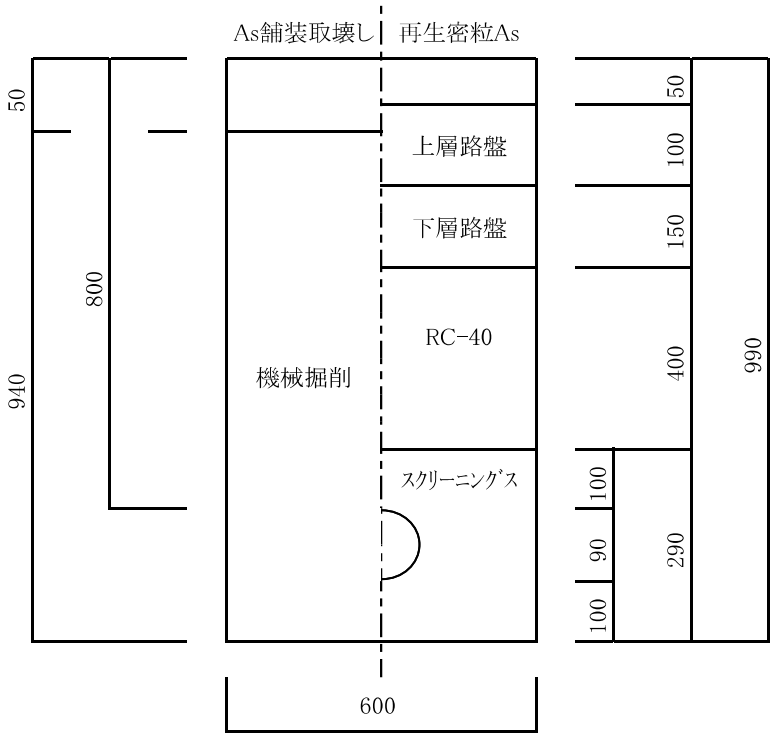

1m当り　　管断面積　(π*D^2)/4 = 0.01

名　称	規　格	算　式	数　量
舗装切断工	AS t=15cm以下	1.00 * 2.00 =	2.00 m
舗装版取壊工	AS t=10cm以下	0.60 * 1.00 =	0.60 m^2
機械掘削工	ﾊﾞｯｸﾎｳ 0.2m^3	0.60 * 0.94 * 1.00 =	0.56 m^3
機械埋戻工	ｽｸﾘｰﾆﾝｸﾞｽ	0.60 * 0.29 * 1.00 - 0.01 =	0.16 m^3
機械埋戻工	RC-40	0.60 * 0.40 * 1.00 =	0.24 m^3
残土処分工	As殻 4t積,L= km	0.60 * 0.05 * 1.00 =	0.03 m^3
残土処分工	土砂 4t積,L= km	0.60 * 0.94 * 1.00 =	0.56 m^3
下層路盤工	RC-40 t=15cm	0.60 * 1.00 =	0.60 m^2
上層路盤工	RM-30 t=10cm	0.60 * 1.00 =	0.60 m^2
人力舗装工	再生密粒As t=5cm	0.60 * 1.00 =	0.60 m^2

単位土工計算書

管種　HIVP　　② 市 道 AS

口径　φ50

土被り　800

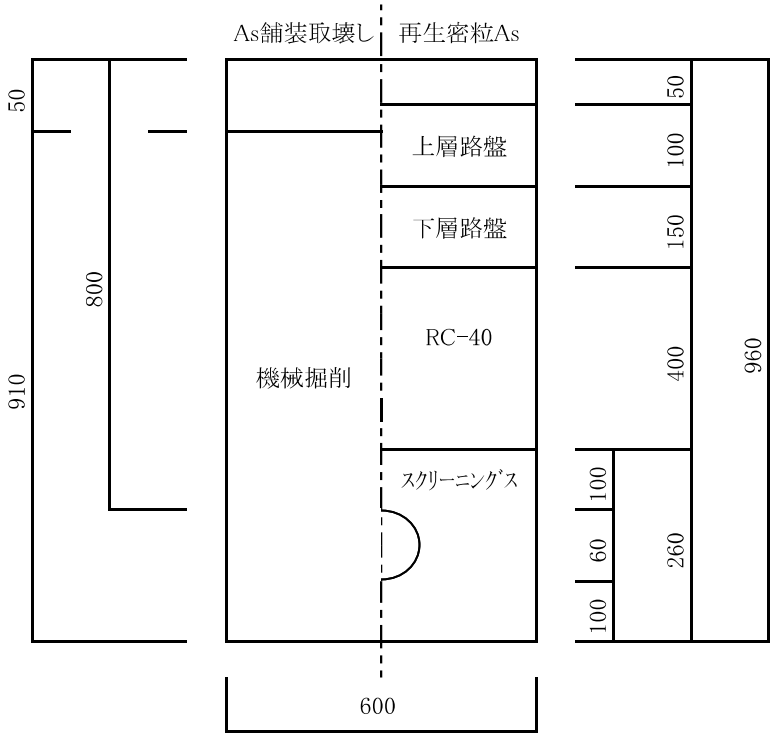

1m当り　　管断面積　(π*D^2)/4 = 0.00

名　称	規　格	算　式	数　量
舗装切断工	AS t=15cm以下	1.00 * 2.00 =	2.00 m
舗装版取壊工	AS t=10cm以下	0.60 * 1.00 =	0.60 m^2
機械掘削工	ﾊﾞｯｸﾎｳ 0.2m^3	0.60 * 0.91 * 1.00 =	0.55 m^3
機械埋戻工	ｽｸﾘｰﾆﾝｸﾞｽ	0.60 * 0.26 * 1.00 - 0.00 =	0.16 m^3
機械埋戻工	RC-40	0.60 * 0.40 * 1.00 =	0.24 m^3
残土処分工	As殻 4t積,L= km	0.60 * 0.05 * 1.00 =	0.03 m^3
残土処分工	土砂 4t積,L= km	0.60 * 0.91 * 1.00 =	0.55 m^3
下層路盤工	RC-40 t=15cm	0.60 * 1.00 =	0.60 m^2
上層路盤工	RM-30 t=10cm	0.60 * 1.00 =	0.60 m^2
人力舗装工	再生密粒As t=5cm	0.60 * 1.00 =	0.60 m^2

本設給水管布設工事(材料)

名　称	規　格	単位	単位 延長	図面番号					計	備　考
水道用 ポリエチレン二層管	1種 φ20	m		70.40					(70.400) 70.4	
PP ソケット	φ20	個		1.00					1.0	
PP 径違いソケット	φ20×φ13	個		35.00					35.0	
分止水栓用ソケット	φ20	個		108.00					108.0	
ボール式 サドル付分水栓	鋳鉄管用 φ75×φ20	個		36.00					36.0	
甲型止水栓	φ20	個		36.00					36.0	
止水栓ボックス		個		36.00					36.0	
分水栓コア	φ20	個		36.00					36.0	
パイプエンド	φ13	個		35.00					35.0	
パイプエンド	φ20	個		1.00					1.0	
埋設シート	ダブル	m		70.40					70.4	
ﾛｹｰﾃｨﾝｸﾞﾜｲﾔｰ		m		70.40					70.4	
布設延長(弁除く)		m		PPφ20 70.400						
布設延長(弁含む)		m		70.400						

給水管布設工事(管工)

名　　称	規　格	単位	算　　式	小　計	設計数量
ポリエチレン管据付工	φ20	m	材料計算書より 70.400 =	70.40	70.4
ポリエチレン管切断工	φ20	m	ｿｹｯﾄまで　甲止まで　ｷｬｯﾌﾟ 36.00 + 36.00 + 1.00 =	73.00	73.0
ポリエチレン管切断工	φ13	m	ｷｬｯﾌﾟ 35.00 =	35.00	35.0
ポリエチレン管継手工	φ13	口	ｷｬｯﾌﾟ　既設管 35.00 + 35.00 =	70.00	70.0
ポリエチレン管継手工	φ20	口	ｿｹｯﾄ　口　分ｿｹｯﾄ 1.00 * 2.00 + 108.00 =	110.00	110.0
鋼管継手工	ねじ込み 20A	口	分ｿｹｯﾄ 108.00 =	108.00	108.0
分水栓建込工	鋳鉄管用 φ75×φ20	箇所			36.0
コア取付工	φ20	箇所			36.0
止水栓設置工	PP用 筐取付け含む φ20	箇所			36.0

掘 削 延 長				
番号	道路種別	土被り	延　　長	計
①	As 布設 φ20	d=0.80	70.4	70.4

給水管布設土工事集計表

名称		標・掘 / 摘要	単位	給水布設 φ20 d=0.80 As												計
				m当たり	70.4	m当たり		m当たり		m当たり		m当たり		m当たり		
舗装切断工		As t=15cm以下	m	2.00	140.80											140.8
掘削工	舗装取壊し	As t=10cm以下	m^2	0.60	42.24											42.2
	〃	Co t=10cm以下	m^2													
	機械掘削	ﾊﾞｯｸﾎｳ 0.2m^3	m^3	0.47	33.09											33.1
	人力掘削		m^3													
	人力床均し		m^2													
埋戻工	スクリーニング		m^3	0.12	8.45											8.4
	RC-40		m^3	0.20	14.08											14.1
	流用土		m^3													
	人力転圧		m^3													
残土処分工	機械積込	As殻 4t積,L= km	m^3	0.03	2.11											2.1
	〃	土砂 4t積,L= km	m^3	0.47	33.09											33.1
	人力積込	土砂 2t積,L= km	m^3													
路盤工	下層路盤	t=15cm	m^2	0.60	42.24											42.2
	上層路盤	t=10cm	m^2	0.60	42.24											42.2
舗装工	As密粒	人力 t=3cm	m^2													
	〃	人力 t=5cm	m^2	0.60	42.24											42.2
	土留工	軽量鋼矢板 L=	m													

単位土工計算書

管種　PP　　給水　市　道 AS

口径　φ20

土被り　800

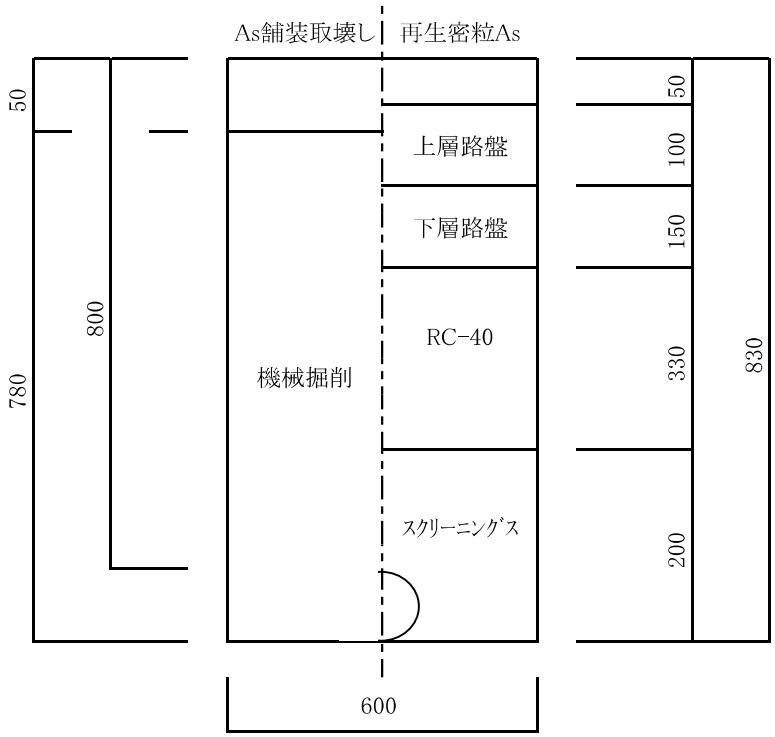

1m当り

名　称	規　格	算　式	数　量
舗装切断工	AS t=15cm以下	1.00 ＊ 2.00 =	2.00 m
舗装版取壊工	AS t=10cm以下	0.60 ＊ 1.00 =	0.60 m^2
機械掘削工	ﾊﾞｯｸﾎｳ 0.2m^3	0.60 ＊ 0.78 ＊ 1.00 =	0.47 m^3
機械埋戻工	ｽｸﾘｰﾆﾝｸﾞｽ	0.60 ＊ 0.20 ＊ 1.00 =	0.12 m^3
機械埋戻工	RC-40	0.60 ＊ 0.33 ＊ 1.00 =	0.20 m^3
残土処分工	As殻 4t積,L=　km	0.60 ＊ 0.05 ＊ 1.00 =	0.03 m^3
残土処分工	土砂 4t積,L=　km	0.60 ＊ 0.78 ＊ 1.00 =	0.47 m^3
下層路盤工	RC-40 t=15cm	0.60 ＊ 1.00 =	0.60 m^2
上層路盤工	RM-30 t=10cm	0.60 ＊ 1.00 =	0.60 m^2
人力舗装工	再生密粒As t=5cm	0.60 ＊ 1.00 =	0.60 m^2

工 事 工 期 算 定 書

工種	名　称	計上寸法	作業量		日当り作業量		実働日数	不稼働係数	工期	備　考
① 準備工			1.0	式			20.0	1.7	34.0	
② 本設配水管布設	舗装版切断工	AS t=15cm以下	519.2	m	230	m/日	2.3			
	管路 舗装版直接掘削積込工	BH0.28(0.2)m3 AS t=10cm以下	155.8	㎡	194	㎡/日	0.8			
	管路掘削工	BH0.28(0.2)m3	145.3	m3	59	m3/日	2.5			
	管路埋戻工	BH0.28(0.2)m3	103.8	m3	85	m3/日	1.2			砂 + 砕石 41.5m3 + 62.3m3
	管路 路盤工	施工幅1.8m未満	311.6	㎡	222	㎡/日	1.4			下層 + 上層 155.8㎡ + 155.8㎡
	アスファルト舗装工	人力 t=5cm以下	155.8	㎡	250	㎡/日	0.6			
	配管工	φ75	254.1	m	167	m/日	1.5			
	撤去工	既設ボックス	7.0	箇所	10	箇所/日	0.7			
	小　計						11.0	1.7	18.7	
③ 本設給水管布設	舗装版切断工	AS t=15cm以下	140.8	m	230	m/日	0.6			
	管路 舗装版直接掘削積込工	BH0.28(0.2)m3 AS t=10cm以下	42.2	㎡	194	㎡/日	0.2			
	管路掘削工	BH0.28(0.2)m3	33.1	m3	59	m3/日	0.6			
	管路埋戻工	BH0.28(0.2)m3	22.5	m3	85	m3/日	0.3			砂 + 砕石 8.4m3 + 14.1m3
	管路 路盤工	施工幅1.8m未満	84.4	㎡	222	㎡/日	0.4			下層 + 上層 42.2㎡ + 42.2㎡
	アスファルト舗装工	人力 t=5cm以下	42.2	㎡	250	㎡/日	0.2			
	給水管切り替え		36.0	箇所	14	箇所/日	2.6			
	小　計						4.9	1.7	8.3	
後片付け			1.0	式			5.0	1.7	8.5	
	合　計					ｶﾞｰﾄﾞﾏﾝ②～③	27.0	≒ 27日	全体工事 69.5	≒ 62日

※不稼働係数は標準的な数値として、1.7日を使用する。(配管接続等の想定できない労務を含む。)
工期は小数第2位を四捨五入とし、0.1日に満たない工期は0.1日とする。

安全費

名　　称	規　格	単位	算　　式	小　計	設計数量
			日　人　日　人　日　人		
交通誘導員B		人	2 ＊ 4 ＋ 24 ＊ 3 ＋ 1 ＊ 1 ＝	81.00	81.0

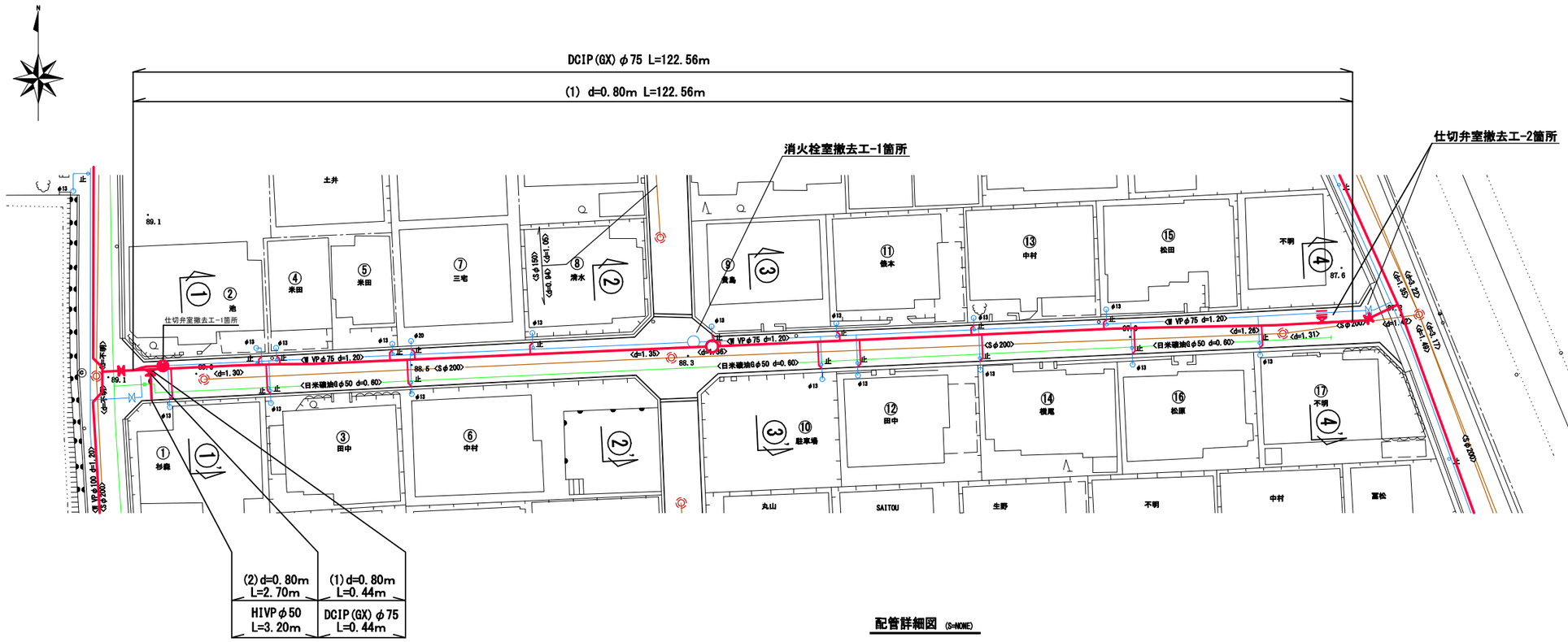

配管詳細図 (S=NONE)

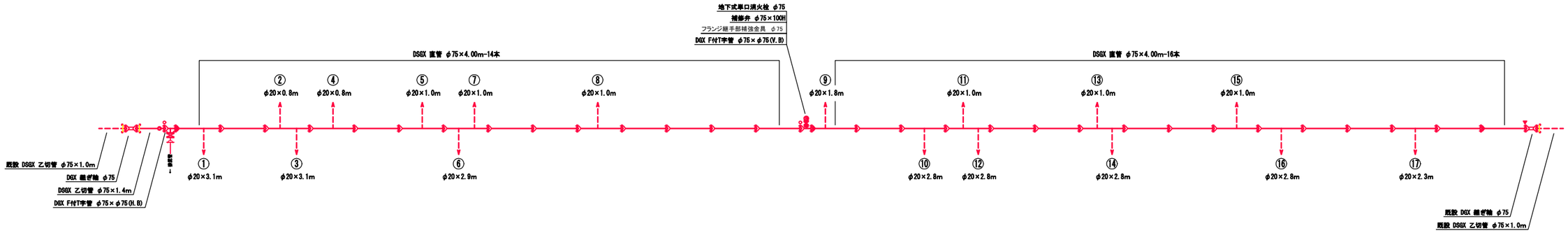

横断面図 (S=1/100)

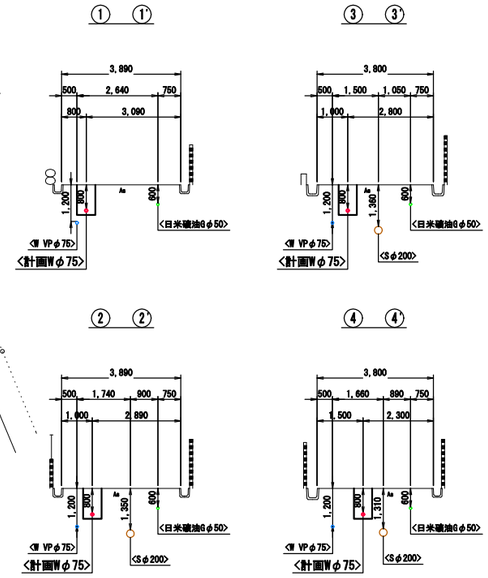

排泥管詳細図

凡例	
	GX形継手
	GX形継手(ライナ付)
	GX形継手(異形管接合材)
	G-Link
	GX押しロ突部
	GX形特殊押輪(継ぎ輪用)
	メカ形継手

事業名 施設名			
年度	工事名	第08-2009号 南花内地内上水道配水管布設替工事	
工事場所		葛城市　南花内　地内	
図面		本設配管平面図・詳細図・横断面図-1	
図面番号	1/3	縮尺	1/250、1/100
事業主体		葛城市水道課	

配管平面図 (S=1/250)

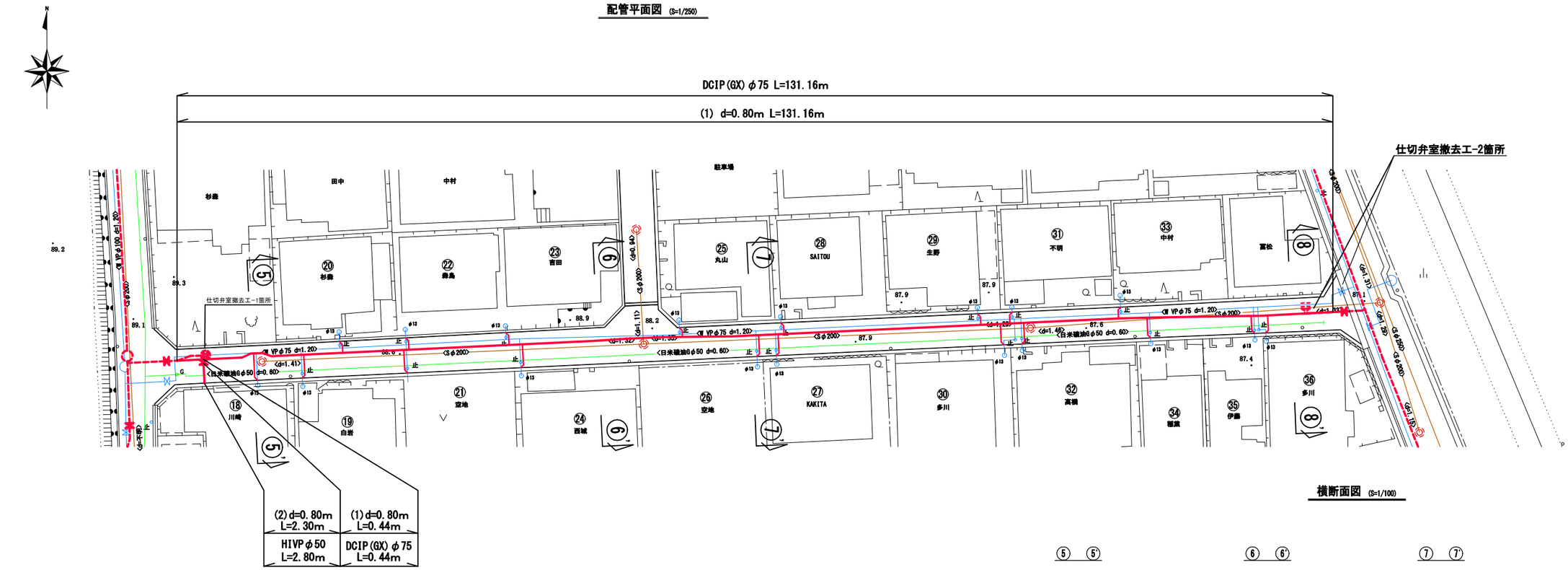

横断面図 (S=1/100)

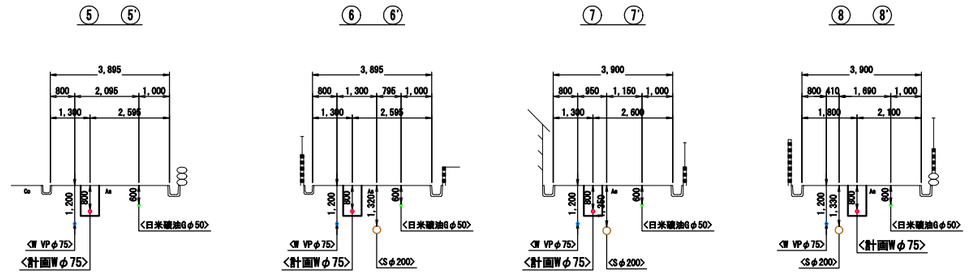

配管詳細図 (S=NONE)

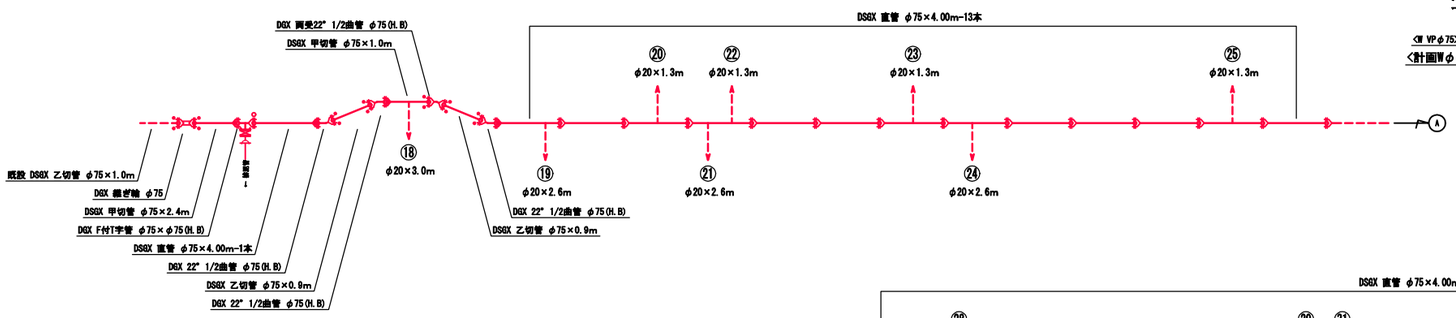

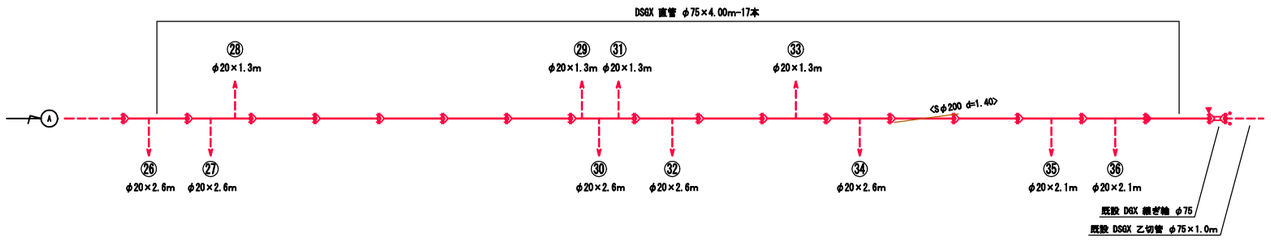

排泥管詳細図

凡 例
GX形継手
GX形継手(ライナ付)
GX形継手(異形管接合材)
G-Link
GX押し口突部
GX形特殊押輪(継ぎ輪用)
メカ形継手

事業名			
施設名			
年度	工事名	第08-2009号 南花内地内上水道配水管布設替工事	
工事場所	葛城市 南花内 地内		
図面	本設配管平面図・詳細図・横断面図-2		
図面番号	2/3	縮尺	1/250、1/100
事業主体	葛 城 市 水 道 課		

掘削標準図 (S=1/30)

(3)
(As d=0.80 φ75)

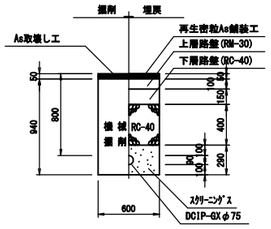

(4)
(As d=0.80 φ50)

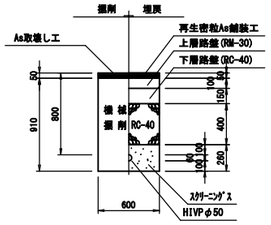

給水管標準図(本設) (NoScale)

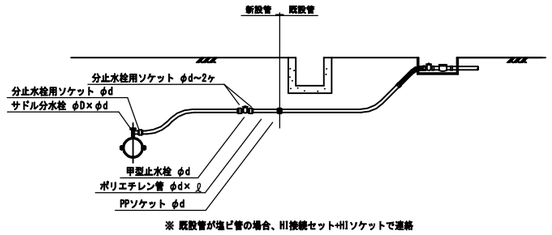

※ 既設管が塩ビ管の場合、HI接続セット+HIソケットで連絡

掘削標準図 (S=1/30)

(給水1)
(As d=0.80 φ20)

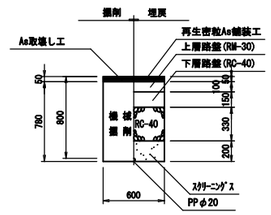

番号		合計	小計	1	2	3	4	5	6	7	8	9	10	11	12	13	14	15	16	17	18
使用者				杉森	池	田中	米田	米田	中村	三宅	清水	貴島	駐車場	倹本	田中	中村	横尾	松田	松原	不明	川崎
メーター口径				φ13	φ13	φ13	φ13	φ13	φ13	φ20	φ13	φ13	φ13	φ13	φ13	φ13	φ13	φ13	φ13	φ13	φ13
掘削延長	As d=0.8 φ20	70.4 m	35.0 m	3.1	0.8	3.1	0.8	1.0	2.9	1.0	1.0	1.8	2.8	1.0	2.8	1.0	2.8	1.0	2.8	2.3	3.0
ポリエチレン管	φ20	70.4 m	35.0 m	3.1	0.8	3.1	0.8	1.0	2.9	1.0	1.0	1.8	2.8	1.0	2.8	1.0	2.8	1.0	2.8	2.3	3.0
PPソケット	φ20	1ヶ	1ヶ							1											
PP径違いソケット	φ20×φ13	35ヶ	17ヶ	1	1	1	1	1	1		1	1	1	1	1	1	1	1	1	1	1
分止水栓用ソケット	φ20	108 ヶ	54 ヶ	3	3	3	3	3	3	3	3	3	3	3	3	3	3	3	3	3	3
PPパイプエンド	φ20	1ヶ	1ヶ							1											
	φ13	35ヶ	17ヶ	1	1	1	1	1	1		1	1	1	1	1	1	1	1	1	1	1
サドル分水栓 (CIP用)	φ75×φ20	36 ヶ	18 ヶ	1	1	1	1	1	1	1	1	1	1	1	1	1	1	1	1	1	1
分水栓コア	φ20	36 ヶ	18 ヶ	1	1	1	1	1	1	1	1	1	1	1	1	1	1	1	1	1	1
甲型止水栓	φ20	36 ヶ	18 ヶ	1	1	1	1	1	1	1	1	1	1	1	1	1	1	1	1	1	1

仕切弁室標準図 (NoScale)

φ100以下 25型

d=0.80

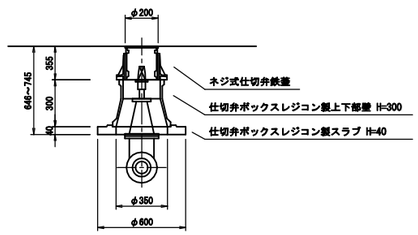

消火栓室標準図 (NoScale)

d=0.80

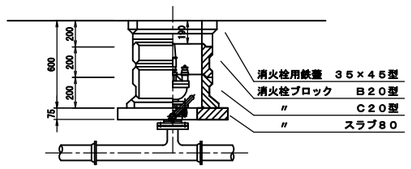

番号		小計	19	20	21	22	23	24	25	26	27	28	29	30	31	32	33	34	35	36
使用者			白岩	杉森	空地	森島	吉田	西城	丸山	空地	KAKITA	SAITOU	生野	多川	不明	稲葉	中村	稲葉	伊藤	多川
メーター口径			φ13	φ13	不明	φ13	φ13	φ13	φ13	φ13	φ13	φ13	φ13	φ13	φ13	φ13	φ13	φ13	φ13	φ13
掘削延長	As d=0.8 φ20	35.4 m	2.6	1.3	2.6	1.3	1.3	2.6	1.3	2.6	2.6	1.3	1.3	2.6	1.3	2.6	1.3	2.6	2.1	2.1
ポリエチレン管	φ20	35.4 m	2.6	1.3	2.6	1.3	1.3	2.6	1.3	2.6	2.6	1.3	1.3	2.6	1.3	2.6	1.3	2.6	2.1	2.1
PPソケット	φ20	0 ヶ																		
PP径違いソケット	φ20×φ13	18 ヶ	1	1	1	1	1	1	1	1	1	1	1	1	1	1	1	1	1	1
分止水栓用ソケット	φ20	54 ヶ	3	3	3	3	3	3	3	3	3	3	3	3	3	3	3	3	3	3
PPパイプエンド	φ20	0 ヶ																		
	φ13	18 ヶ	1	1	1	1	1	1	1	1	1	1	1	1	1	1	1	1	1	1
サドル分水栓 (CIP用)	φ75×φ20	18 ヶ	1	1	1	1	1	1	1	1	1	1	1	1	1	1	1	1	1	1
分水栓コア	φ20	18 ヶ	1	1	1	1	1	1	1	1	1	1	1	1	1	1	1	1	1	1
甲型止水栓	φ20	18 ヶ	1	1	1	1	1	1	1	1	1	1	1	1	1	1	1	1	1	1

事業名			
施設名			
年度		工事名	第08-2009号 南花内地内上水道配水管布設替工事
工事場所	葛城市 南花内 地内		
図面	本設掘削標準図、弁室標準図、本設給水標準図		
図面番号	3/3	縮尺	1/30
事業主体	葛 城 市 水 道 課		