



# かつらぎ

## KATSURAGI

2016  
**6**  
Vol.141

# 葛城市公園まつり

葛城市 青少年健

地域で守る  
**4P**

公園まつり開催

in  
屋敷山公園

3P 交 まちの安全を守る!!  
番・駐在所の警察官

10P 大 農業の担い手づくりを支援します!!  
和かつらぎ就農塾 塾生募集!

16P 幼 葛城っ子スペシャルショット  
稚園へようこそ!



★磐城幼稚園にて★

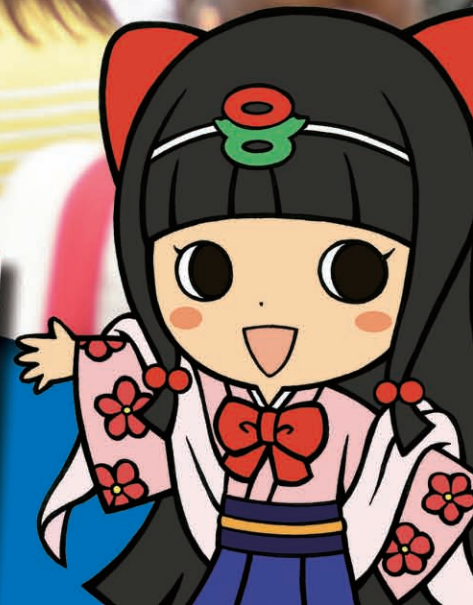

# 葛城市の地方創生に関する 総合戦略を策定!

葛城市では将来的な人口減少や地域経済の停滞といった課題の解決に向けたまちづくりの戦略として、「葛城市総合戦略」を策定しました。広報誌では今月号と来月号(7月号)の2回に分けてその内容を紹介いたします。

## 1 地方創生について

現在、全国的に少子高齢化が進んでおり、多くの自治体で人口が減少しつつあります。  
葛城市においても、現在は人口が増加していますが、いずれは減少に転じ、50年後には人口が約5,000人減少する可能性があります。  
人口が減ると、税収が減少して行政サービスが低下するなど、住みよいまちを維持していくことが困難になっていきます。  
このため各自治体では、人口減少問題を解決し、地域を活性化する取り組み(地方創生)を行っています。

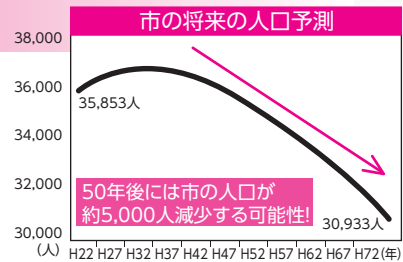

人口減少問題を解決して、地域を活性化する取り組み=地方創生

## 2 市の将来の目標人口について

本市では、50年後も人口約35,000人(平成22年の国勢調査の人口と同程度)を維持することを目標にしました。  
この目標を達成するため、葛城市では今後5年間で総合戦略に記載された様々なまちづくり事業を実行していきます。

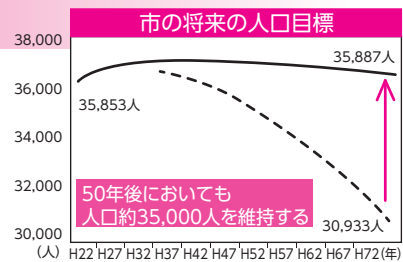

## 3 今後のまちづくりの方向性について

葛城市では、人が住み、集い、とどまるまちづくり施策を通じて地方創生を実現することを目指し、「移住」、「集客」、「定住」という3つの方向性を決め、11の具体的な取組を進めていきます。

1. 移住:子育てに係る各種支援・取組を通じた人口増加

2. 集客:観光業を基幹とした産業の振興

3. 定住:大字機能の強化を通じた地域の紐帯の強化

～次号(7月号)では戦略の具体的な内容について紹介していきます～

総合戦略の内容を分かりやすく漫画形式にした冊子を広報誌の先月号(5月号)と一緒に配付しています。併せてご覧ください。戦略本体と漫画版は市ホームページでも公開しています。

### ■アクセス方法■

●トップページ ▶ ●市政 ▶ ●施策/計画 ▶ ●葛城市総合戦略

URL:<http://www.city.katsuragi.nara.jp/index.cfm/21,23398,55,html>



QRコード



## まちの安全を守る交番 駐在所の警察官

高田警察署管内である葛城市には、新庄交番・當麻交番と忍海駐在所の3箇所あります。

葛城市内で発生する事件や事故に対応するため、交番は3交代勤務で24時間、忍海駐在所では日勤で勤務される警察官がいます。

忍海駐在所の河口巡査部長は、「葛城市は比較的犯罪件数も少ない、住みやすいまちである。ただし、それが気の緩みになって住民の皆さんが空き巣などの被害に遭わないように、巡回や高齢者の方への声かけなどしています。また、警察の仕事は住民の皆さんの協力がなければ成り立たないので、これからも地域のみなさんとのつながりを大切にしていきたい。」と話していました。



駐在所などの出入口横に設置されているこの電話はそのまま高田警察署につながります。

忍海駐在所に勤務する河口巡査部長



## 熊本地震で被災された 方々への援助

4月14日に発生した平成28年(2016)熊本地震で被災された方々を援助するため、4月21日に葛城市、株式会社高木包装と株式会社カインドウェアの協力により救援物資としてえびピラフなどのアルファ化米、ブルーシート、ハンドタオルや緊急災害用トイレ、取替え用袋を熊本県宇土市へ届けました。

運搬車両への救援物資の積み込みは、葛城市役所職員をはじめとする協力団体職員により行いました。

また、現地への輸送は、葛城市総務部生活安全課の西川太平さんと株式会社高木包装の麻生孝弘さんが行いました。長距離の輸送となりましたが、被災された方々のためご尽力いただきありがとうございました。

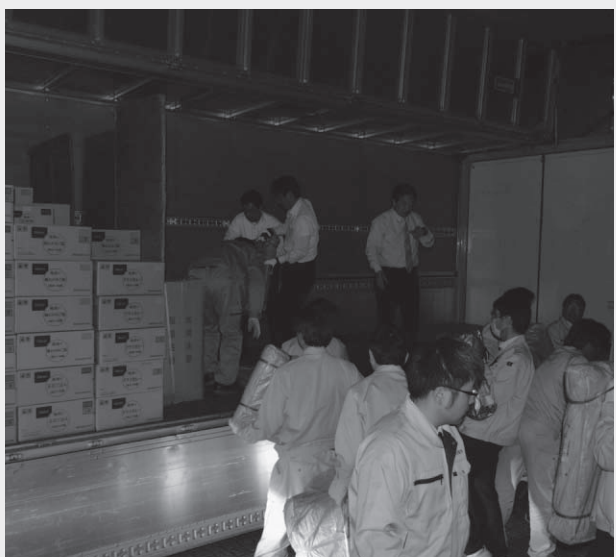



## しょうじゅ らいごう ねり くよう えしき 聖衆来迎練供養会式

奈良時代の右大臣の娘である中将姫の命日にあたる5月14日、當麻寺で1012回目となる「聖衆来迎練供養会式」が執り行われました。この行事は、中将姫が一夜のうちに蓮糸で曼荼羅を織り上げた後、二十五菩薩に迎えられ成仏された伝承を表しています。例年多くの方が訪れるこの行事は、今年も境内を埋め尽くすほどの参拝者が見入っていました。



## 當麻だんじり入魂式

3月20日、當麻寺仁王門前で當麻のだんじりの入魂式が行われました。修復を終えて勇壮な姿に甦っただんじりが、地元の皆さんに披露されました。

當麻のだんじりは、昭和初期の頃から當麻の秋祭りに曳行されています。長年にわたり使い続けられたことで、傷んだ箇所も多く見られるようになり、昨年度に国の補助金を得て大修理が行われました。

今後、このだんじりとともに郷土の伝統行事が、若人たちに引き継がれ、地域文化発展のため、末永く活用されることでしょう。



## 葛城市公園まつり開催

5月3日、屋敷山公園一帯で各種団体協力のもと葛城市公園まつりが開催されました。

当日は、雨も心配されましたが好天に恵まれ、恒例の模擬店やフリーマーケット、野外イベントなどの催しが行われました。野外イベント会場では、よさこい鳴子踊りやクロワッサンサーカスによる綱渡りショー、モンゴル伝統芸術協会によるモンゴル音楽の演奏など多くのパフォーマンスが行われ、会場は沸きあがりました。

新緑の美しい屋敷山公園で、楽しいひとときを過ごす家族連れの様も多く見られました。





## おひさま堆肥を使った寄せ植え コンテスト入賞者発表

3月30日から4月11日、ゆうあいステーションと新庄庁舎、中央公民館の3か所でおひさま堆肥を使った寄せ植えコンテストを実施しました。

今年も会場で皆さまにご協力いただいた一般投票の集計の結果、入賞作品の3点が決定しました。入賞された方々、おめでとうございます。

(敬称略)

最優秀賞

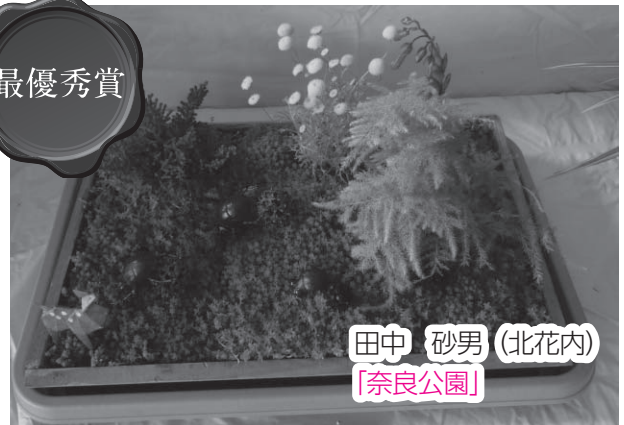

田中 砂男 (北花内)  
[奈良公園]



下村 靖弘 (染野)  
[夕焼けの二上山]

優秀賞



角崎 ヒサヨ (VII)  
[ふくろうの森]

優秀賞



## 岳のぼり！二上山をきれいに！

4月23日、「岳のぼり」（主催：二上山美化促進協議会）が行われました。岳のぼりは、元来は農事の始まるこの時期に二上山に登り豊作祈願をしたものでしたが、現在ではごみを拾い二上山の美化を通じて郷土の自然を見直すため、2市1町（葛城市・香芝市・太子町）をあげて行われています。当日は、1,557名が参加し、山頂からの美しい眺めを満喫しました。

## 葛城地域観光振興 シネマプロジェクトが発足

4月25日、葛城地域観光協議会（大和高田市、御所市、香芝市、葛城市、広陵町）は、地元を舞台にした映画（2017年春完成）を支援するために、「葛城地域観光振興シネマプロジェクト」を発足しました。今後、ロケ地の提供、住民がエキストラとして参加するなど、4市1町が連携して映画作りに取り組み、これを全国発信していく予定です。



まちの  
ニュース

市政  
ニュース

イベント  
募集

まちの  
安全

子育て  
健康

文化  
教養

情報  
相談





## ★国民健康保険からのお知らせ★

○接骨院・整骨院のかかり方 ○医療保険の切替え手続き

▶保険課

### 整骨院・接骨院（柔道整復師）のかかり方

近年、整骨院・接骨院にかかる方が多くなり、柔道整復師から国民健康保険（以下、国保）への施術件数・請求額も増加傾向にあります。

施術の内容により、医療保険が使えるものと使えないものがあります。医療保険を使って整骨院・接骨院にかかった場合、受診された方が支払うのは右記の表の年齢区分のとおりで、残りは国保が負担しています。

このまま国保の負担が増え続けると、国民健康保険税の増額にもつながりますので、整骨院・接骨院にかかる場合は次の注意点をご確認ください。適正な受診をお願いいたします。

#### 医療保険が使えない場合

- 日常生活による単純な疲労や肩こり・腰痛
- 加齢（けがによるものではない）からくる痛み
- 症状の改善がみられない長期の施術（漫然とした施術）
- 脳疾患後遺症、神経痛、リウマチなどの慢性病からくる痛みやしびれ
- スポーツなどによる筋肉疲労・筋肉痛

#### 医療保険が使える場合

- 骨折、不全骨折（ひび）、脱臼、打撲および捻挫（骨折や脱臼の場合は応急手当の場合を除き、医師の同意が必要です）

医療費 年齢区分	受診者の負担	国保の負担
小学校入学前	2割	8割
小学校入学後～ 70歳未満	3割	7割
70歳以上	1割～3割	9割～7割

#### 整骨院・接骨院にかかる際の注意点

- 負傷原因を正しく伝えましょう
- 領収証を受け取り、大切に保管してください
- 療養費支給申請書の内容を確認し、委任欄への署名（押印）は自分でしましょう

整骨院・接骨院は医療保険を使って施術を行った場合、1か月ごとに「療養費支給申請書（以下、申請書）」を提出することになっています。この申請書は施術を受けた被保険者に代わって、保険適用分の費用（療養費）を保険者に請求する委任状になっています。施術内容を確認した被保険者の署名（押印）がある場合のみ、保険者から整骨院・接骨院へ療養費が支払われます。

申請書の内容について、

- 負傷名、負傷原因は正しいか
  - 施術内容・回数は合っているか
  - 支払った金額（領収証の金額）と自己負担額（申請書の金額）が合っているか
- 以上の点を確認し、委任欄に署名（押印）をしてください。

#### 医療保険の切替えには手続きが必要です

就職や扶養認定により、国民健康保険から勤務先等の医療保険に切り替わった場合、保険課への届け出が必要です。会社等からの手続きは行われませんので、ご注意ください。

#### 届け出に必要なもの

- 国民健康保険被保険者証 ○印鑑
- 勤務先等から新しく交付された被保険者証

広告（広告を募集しています。詳しくは、企画政策課まで）

## ふるさと納税の拡充

### (1) 特例控除額の上限の引上げ

地方公共団体に対して寄附金を支出した場合における特例控除額の上限が所得割額の10%から20%に引き上げられました。

特例控除額の上限

★平成 26 年 12 月 31 日以前に寄附した場合

所得割額の10%

★平成 27 年 1 月 1 日以後に寄附した場合

所得割額の20%

### (2) 申告特例控除の創設 (ワンストップ特例制度)

平成 27 年 4 月 1 日以降に支払った地方公共団体に対する寄附金について、要件を満たす場合に所得税及び復興特別所得税の確定申告書を提出することなく、税制上の優遇措置を受けられる制度が創設されました。

<対象要件>

1. 確定申告等をおこなう必要のない方
2. ふるさと納税をする地方公共団体の数が 5 以下であると見込まれる方

## 公的年金からの特別徴収制度が 10月から変わります

市・県民税における公的年金からの特別徴収について、見直しが行われます。

### (1) 転出・税額変更があった場合の 特別徴収の継続

現行では、賦課期日（1月1日）後に市外に転出した場合や年度の途中で特別徴収税額が変更した場合は、公的年金からの特別徴収を停止し、普通徴収に切り替えることになっています。改正後は一定の要件の下、原則特別徴収を継続します。

### (2) 仮徴収税額の算定方法の見直し

年間の公的年金からの特別徴収税額の平準化を図るため、仮徴収税額を、前年度分の公的年金所得に係る個人住民税の2分の1に相当する額とします。

現 行	改正後
仮徴収税額 (4月、6月、8月の合計) = 前年度分の本徴収税額	仮徴収税額 (4月、6月、8月の合計) = 前年度分の公的年金に係る 年税額×1/2
本徴収税額 (10月、12月、2月の合計) = 年税額 - 仮徴収税額	本徴収税額 (10月、12月、2月の合計) = 年税額 - 仮徴収税額

## 市内事業者のみなさんへ

市内の事業者のみなさんは、事業活動により発生したゴミ（産業廃棄物を除く。）を自らクリーンセンターへ持ち込んでいただくか（事前に搬入の申し込みが必要。）、市が許可した一般廃棄物収集運搬業者に委託していただく必要があります。

### 一般廃棄物収集運搬業許可業者

(株)アーケック	0745-53-7726	(株)エム・エンタープライズ	0745-23-3333
(株)梨本商店	0745-69-7410	坂本清掃	0745-62-6098
(株)忍海	0745-65-0834	(有)大隅興業	0745-52-0536
南大和環境(株)	0745-65-0051	栄和建設(株)	0745-48-8310
松田清掃	0745-67-1271	(株)新和環境	0745-63-1234
(株)NANBU	0744-22-8888	栄伸開発(株)	0745-63-2455
(有)東洋	0745-62-0002	エス・イー・イー(株)	0745-65-2033
(有)信成環境	0745-69-7999	(有)グローバル開発	0745-69-9400
吉井建設(株)	0745-69-3365	(有)當麻環境	0745-48-0001
(株)文政 葛城営業所	0745-69-6996	阿倍野興業	0745-62-3582
(株)中和	0745-48-7705	ワールド環境開発	0745-51-0860
(有)共和開発	0745-62-2286	(株)松南クリーン	0745-24-6668

まちの  
ニュース

市政  
ニュース

イベント  
募集

まちの  
安全

子育て  
健康

文化  
教養

情報  
相談



# 市政ニュース

## 意識をカイカク。男女でサンカク。社会をヘンカク。

(平成28年度男女共同参画週間キャッチフレーズ)

6月23日から29日は男女共同参画週間です。「男女共同参画社会基本法」の公布・施行日である平成11年6月23日を踏まえ、毎年6月23日から29日までの1週間を「男女共同参画週間」として、様々な取組を通じ、男女共同参画社会基本法の目的や基本理念について理解を深めることを目指しています。

### 葛城市・子育て女性就職相談

子育てをしながらお仕事を探す方の相談を受け、ハローワークの職員が個人の状況に応じた情報提供やアドバイスをします。

**とき** 6月29日(水) 13:00～15:30

**ところ** 新庄健康福祉センター

**申込受付** 6月22日(水)までの9:00～17:00

※土・日を除く。

- 予約がない場合も相談に応じますが、相談が円滑に行えるように、事前の予約をお願いします。
- 託児が必要な方は、1週間前までに予約をお願いします。
- 予約に空きがあれば当日予約も可能です。

**申込み・問** 人権政策課（忍海集会所内）

【☎0745 (63) 1431】【FAX0745 (65) 2502】

### 女性の悩みの相談

仕事、家庭、夫婦、生き方、心と体のことなど、不安や悩みをひとり抱え込んでいませんか。フェミニストカウンセラーが個別相談により悩みを伺い、気持ちや感情の整理をお手伝いします。お気軽にご相談ください。相談は無料、秘密厳守です。

**とき** 6月7日・8月2日・9月6日・11月1日・

12月6日 14:00～16:00

**ところ** 新庄健康福祉センター

**申込受付** 平日9:00～17:00

※事前予約をお願いします。

※予約に空きがあれば当日予約も可能です。

**申込み・問** 人権政策課（忍海集会所内）

【☎0745 (63) 1431】【FAX0745 (65) 2502】



### ▼子育て福祉課

現況届の提出がない場合、受給資格があっても手当を受けることができなくなりますので、必ず提出してください。

対象となる方には、現況届の用紙を送付させていただきます。

この届は、受給者の前年の所得状況と、6月1日における養育状況など、児童手当を引き続き受ける要件があるかどうかを確認するためのものです。

児童手当を受給されている方は、6月中（土・日は除く。）に《児童手当現況届》を子育て福祉課に提出してください。

児童手当受給者の皆様へ

広告（広告を募集しています。詳しくは、企画政策課まで）



# Municipal Administration News

## 平成 28 年の各大字区長を紹介します。

平成 28 年 5 月 15 日現在（敬称略）

林 西 南 新 新 薑 忍 北 笛 柿 東 西 南 北 疋 辨 中 寺 大 南 葛 新  
 堂 辻 花 内 町 村 海 花 内 堂 本 室 室 道 道 田 之 戸 口 屋 藤 井 木 庄  
 丸 奥 石 花 小 高 川 南 榎 生 坂 坪 下 小 金 谷 駒 井 杉 岡 安 田  
 山 村 塚 内 走 木 本 忠 原 野 本 井 村 柴 澤 村 井 村 岡 山 川 中  
 孝 吉 主 勉 俊 正 川 南 幸 泰 勉 繁 重 小 金 谷 駒 井 省 邦 康 正 博 邦  
 昭 成 一郎 雄 年 隆 三 信 典 雄 和 夫 宏 利 幸 太 彦 邦 男

加 新 染 今 勝 當 大 八 尺 木 長 竹 兵 太 南 南 脇 笛 梅 山 平 山  
 守 新 在 野 今 在 根 麻 畑 川 土 戸 尾 内 家 田 今 新 田 吹 室 口 岡 田  
 椛 增 中 大 石 安 寺 石 吉 生 橋 菊 伏 葛 仲 中 山 松 木 高 岡 吉  
 岡 井 井 武 田 川 田 井 田 川 本 江 見 本 嶋 井 本 田 田 松 本 村  
 秀 富 敏 克 正 義 惣 利 新 謙 勲 博 柳 國 延 康 守 卓 虎 鶴 雄 功  
 樹 昭 夫 誠 之 雄 一 典 之 助 征 友 作 雄 光 郎 男 己 雄 明 嗣 嗣

## 平成 27 年度 情報公開・個人情報保護制度の運用状況

### 情報公開制度

情報公開制度の利用状況

開示請求件数	27
開示申出件数	13

公文書開示請求の決定状況

開示	20	部分開示	5	不開示	2
不存在	0	取下	0	審査中	0

実施機関別の処理状況

実施機関名	開示請求件数	開示請求処理内容						異議申立て
		開示	部分開示	不開示	不存在	取下	審査中	
市長	18	14	3	1	0	0	0	
教育委員会	5	3	1	1	0	0	0	
選挙管理委員会	0	0	0	0	0	0	0	
監査委員	0	0	0	0	0	0	0	
公平委員会	0	0	0	0	0	0	0	
農業委員会	0	0	0	0	0	0	0	
固定資産評価審査委員会	0	0	0	0	0	0	0	
水道事業管理者	0	0	0	0	0	0	0	
議会	4	3	1	0	0	0	0	
合計	27	20	5	2	0	0	0	

### 個人情報保護制度

個人情報取扱事務の届出件数

実施機関名	件数
市長	364
教育委員会	77
選挙管理委員会	11
監査委員	3
公平委員会	3
農業委員会	6
固定資産評価審査委員会	1
水道事業管理者	17
議会	12
合計	494

個人情報の開示請求等の状況

開示請求件数	8	
決定状況	開示	3
	部分開示	1
	不存在	4
異議申立て	0	

▶ 総務財政課

まちの  
ニュース

市政  
ニュース

イベント  
募集

まちの  
安全

子育て  
健康

文化  
教養

情報  
相談



# イベント/募集



## 大和かつらぎ就農塾 塾生募集！ 農業の担い手づくりを支援します

▶ 農林課

葛城市では、市・奈良県・JAならけんが協力して、農業の担い手づくりを目的に就農を希望する市民を対象にした、「大和かつらぎ就農塾」を実施します。

### 対象

- 就農を希望し、受講後も農業を続け、生産した農産物を道の駅かつらぎ、道の駅當麻の家等に出荷を希望する方
- 市内在住で20歳以上おおむね65歳未満の方
- 開講期間中、塾に参加できる方
- 市税等の滞納がない方

### 募集人数

10名程度  
(応募者多数の場合は抽選)

### 開講期間

7月～平成29年3月

### 受講場所

#### 講義

市役所當麻庁舎分庁舎またはJA新庄営農経済センター

#### 実習

市内就農塾用の実践圃場(露地、ハウス) ※約15a

### 内容

就農に必要な知識・技術の習得

※JAならけん、奈良県中部農林振興事務所等の講師を招き、講義・実習を行います。

### 受講料

無料

※ただし、原材料費等に係る経費の一部を負担していただく場合があります。

### 応募方法

申込書に必要事項を記入し、農林課へ提出してください。

### 申込期間

6月1日(水)～30日(木)  
9時～17時(土・日を除く)

※なお、応募結果(受講決定)は、7月上旬に書面で通知します。

### 備考

○市民農園ではありませんので、農地で、家庭菜園等のスペースを確保していただくことはできません。



## 生ごみの減量化は、生ごみ処理機で!!

一般ごみの年間排出量の約3割以上を生ごみが占めているとも言われており、生ごみ減量化に対して、家庭用電気生ごみ処理機などを用いた一般家庭での取組みなどが、大変重要になってきています。このような処理機で乾燥させる等により生ごみを減量化することができ、また堆肥などに有効利用することで資源にもなります。そこで、葛城市では、家庭用生ごみ処理機の購入の補助金交付を実施しています。

こんな悩みに、さようなら!



生ごみの日まで置き場に困っている!



生ごみのニオイが部屋から抜けない!



溜まった生ごみにムシがわきそう心配!



ごみ置き場や収集所がカラスやネコに荒らされる!

### 交付対象者

- ★市内に住所を有している方
- ★購入した処理機を設置し、適正に維持管理ができる方
- ★処理機により堆肥化されたものを、適正に管理することができる方

※申請書は、環境課の窓口にて配布しています。

### 補助金の額

- ★購入価格(消費税込み)の1/2に相当する額
- ★ただし限度額は30,000円

▶ 環境課

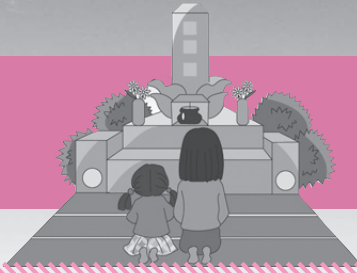

## 葛城市霊苑墓地使用者を募集！

▶ 環境課

### 墓地区画図

#### 募集区画

- 新規の墓地
- 返還の墓地
- A区画—8区画
- B区画—8区画
- C区画—4区画

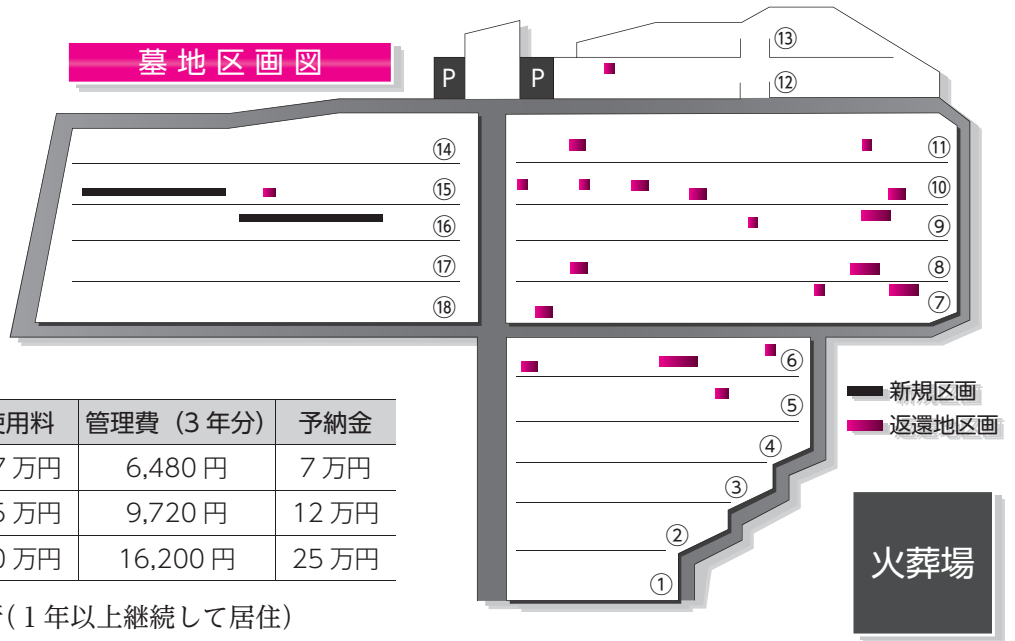

#### 使用料および管理費

区分	区画面積	使用料	管理費 (3年分)	予納金
A	0.9 × 1.8m	27万円	6,480円	7万円
B	1.8 × 1.8m	45万円	9,720円	12万円
C	3.6 × 1.8m	90万円	16,200円	25万円

**申請資格** 葛城市に住所(1年以上継続して居住)または本籍(1年以上)を有する方。ただし、墓地の使用は1世帯につき1区画とし、既に使用許可のある世帯は資格がありません。

#### 受付期間

6月6日(月)～20日(月) 9:00～17:00  
(土・日を除く)

**受付場所** 環境課(新庄庁舎)

**申請方法** 墓地使用許可申請書(環境課窓口で配布)に必要な事項を記入・押印し、住民票謄本(全部記載)または戸籍謄本及び附票を添付し、受付期間中に申請してください。(ただし、申請は本人またはその家族に限る。)新規の墓地もしくは返還の墓地のどちらかのみとします。

**予納金** 受付期間中に納入してください。

#### 墓地使用および使用地の決定

7月6日(水)13:30に市役所で抽選し決定します。

#### 使用料および管理費

使用料は予納金を差し引いた残額を、管理費は3年分(前納)を許可証交付時に納入してください。

#### 許可証交付期間

7月20日(水)～27日(水) 9:00～17:00  
(土・日を除く)

## 違反広告をなくそう!

はり紙や立看板など、まちの景観を損ね、ときには交通の妨げともなっている広告物。実は、その多くが条例に違反して掲出されたものです。

葛城市においても定期的な取締りや除却活動を行っていますが、すぐに再掲出されるなど、その対応に苦慮してきました。

最も効果的な違反広告物対策は、『行政と市民が協力して、違反広告物に対する良識を深め、出させない環境をつくること』です。そこで、市民の手で除却活動など違反広告物取締りに参加できる葛城市違反簡易広告物追放推進員を広く募集い

たします。

活動はボランティアになりますが、地域の環境を守るために、ご参加・ご協力をお願いします。

#### 活動内容

路上の違反簡易広告物の除却

#### 参加資格

市内に居住または勤務する20歳以上の方で3人以上の団体

**募集期間** 6月1日～6月30日

#### その他

除却活動に必要な道具類(ヘラ、ニッパー、軍手など)を市が貸与します。

詳細については、環境課までお問い合わせください。



# イベント/募集

## あたまハツラツ健康教室 受講生募集！

「明るく、頭を使って、あきらめない」の頭文字から名づけられた、『スリーA方式』を採用して、レクリエーションやゲームを行います。

**対象** 市内在住の65歳以上で介護保険の介護認定を受けていない、次のいずれかに該当する方

周りの人から、いつも同じ事を言う・聞くななどの物忘れがあるとされることがある。

自分で電話番号を調べて、電話をかけることができない。

今日が何月何日かわからない時がある。

**とき** 7月14日(木)～12月15日(木) 毎週木曜  
10:00～12:00

※8/11、9/22、11/3は休みです。

**ところ** ゆうあいステーション

**費用** 無料

**定員** 15名(先着順) ※以前受講した方も再受講可能ですが、申込多数の場合は初受講の方を優先します。※希望者は送迎します。

**申込み期間** 6月10日(金)～6月21日(火)

**申込み・問** 長寿福祉課(電話受付可)

※昨年度実施していた「脳イキイキ健康塾」は、本年度は実施しません。

## はつらつ健康教室 第1期受講生募集！

簡単な体操や筋力トレーニングを中心とした運動で、運動不足の解消と筋力アップを目指します。

**対象** 市内在住の65歳以上で、介護保険の介護認定を受けていない方

**とき** 7月5日(火)～9月27日(火) 毎週火曜  
9:30～10:45 ※8/16は休みです。

**ところ** ウェルネス新庄

**費用** 3,000円(3ヶ月分、初回受講時に全納)

**定員** 20名(先着順)

※以前受講した方も再受講可能ですが、申込多数の場合は初受講の方を優先します。

**申込み期間** 6月10日(金)～6月21日(火)

**申込み・問** 長寿福祉課(電話受付可)

## 高齢者作品展

高齢者の生きがいと健康づくりを推進するため、高齢者作品展を開催します。多くの皆さまからの出品をお待ちしています。

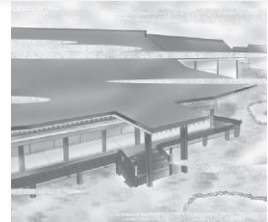

**対象** 市内在住で満60歳以上の方

**種別** 日本画・洋画・書・工芸・手芸・写真の6種類

**出品** 1人1点※割れやすい作品は、特に割れないよう包装をお願いします。

**作品規格** 特にありません

**提出期限** 7月22日(金)

**展示場所** ゆうあいステーション2階

**展示期間** 7月29日(金)～8月5日(金)

10:00～12:00 13:00～16:00

※8/1は休みです。

**申込み・問**：長寿福祉課

## 第45回 奈良県高齢者美術展

第45回奈良県高齢者美術展が、奈良県文化会館において、9月上旬に開催されます。この美術展は、サイズ等の規格が定められていますので、出品を希望する方は、詳細を定めた出品規定書をお渡ししますので、長寿福祉課までお申し出ください。

**出品数** 1種目につき1人1点  
※割れやすい作品は、特に割れないよう包装をお願いします。

**出品料** 1点につき1,000円

**提出期限** 6月30日(木)

**申込み・問** 長寿福祉課



広告(広告を募集しています。詳しくは、企画政策課まで)

## 6月5日～11日は 危険物安全週間です

全国統一標語

「危険物 決めろ無事故の ストライク」



私達の社会には、生活を豊かにするガソリン、灯油等の「危険物」がたくさんあり、燃料として使うほか塗料や化粧品等さまざまな化学製品の原料として使われています。

これらの危険物を取扱う場合は、その危険性をよく知り、正しい取扱い方法を身につけ、火災などの災害をおこさないよう次の事項に気をつけましょう。

### 危険物の事故防止のポイント

- 火の近くで危険物の詰め替え等はやめましょう
- 保管場所は直射日光を避け、高温、火気を使う場所から遠ざけましょう
- 必要以上に買いだめはしないようにしましょう
- スプレー缶等の容器に表示されている注意事項をよく読んでから取扱いましょう

### ☎119～火災・救急・救助の統計～

	平成 28 年 4 月	平成 28 年 累計
火災	1 件	4 件
救急	131 件	529 件
救助	0 件	5 件

### 住宅用火災警報器を設置しましょう！

- ▶葛城消防署への問い合わせは、  
一般 ☎0745 (69) 7171  
火災案内 ☎0180 (99) 7552

## 平成 29 年度市立 幼稚園・小・中学校および県立 特別支援学校への入園・入学に 伴う教育相談を実施します

葛城市教育委員会では、適切な就園・就学を進めるため、教育相談を実施します。ご希望の方はこの機会にぜひお申し込みください。

**対象** 平成 29 年 4 月に市立幼稚園・小・中学校および県立特別支援学校小・中学部へ入園入学予定のお子さまの保護者

- 幼稚園入園後、特別な支援を希望する
- 小学校入学後、特別支援学級入級または特別な支援を希望する
- 県立特別支援学校小学部・中学部への入学を希望する

※市立の幼稚園・保育所・小学校に在籍中のお子さまのご相談は、巡回相談員が対応しますので、在籍の園・所・校にお申し出ください。

**とき** 7月下旬～8月初旬

※詳細な日程は、後日連絡します。

**ところ** 當麻保健センターまたは  
當麻文化会館（予定）

**相談時間** 1人あたり1時間～1時間半

### 相談内容と相談方法

就園・就学にあたって心配な事柄について、専門の先生が相談に応じます。

○お子さまに問答や簡単な作業をお願いする場合があります。

○相談内容の秘密は厳守します。

○相談は無料です。

**申込期限** 7月6日(水)

**申込み・問** 学校教育課

広告（広告を募集しています。詳しくは、企画政策課まで）

まちの  
ニュース

市政  
ニュース

イベント  
募集

まちの  
安全

子育て  
健康

文化  
教養

情報  
相談



# 子育て支援センターへおいでよ!



TEL:0745-69-5241

## 親子の絆づくりプログラム (BPプログラム) に参加しませんか?

初めて子育てしているお母さんとお子さんを対象に実施します。子育てなかまと話し合うことで育児不安やストレスを軽減したり、育児について学びあったりするプログラムです。そして、親が子どもと穏やかに向き合えるようになることを応援するプログラムです。

資格を持ったファシリテーターが進行します。

**対象** 平成 28 年 4・5 月の第 1 子と母親 20 組

**とき** 7月21日(休) 「新しい出会い」  
7月28日(休) 「赤ちゃんの生活リズムと環境」  
8月4日(休) 「赤ちゃんとの接し方」  
8月10日(休) 「親になること」  
すべて 10:00 ~ 12:00  
10:00 より始まります。遅れないように参加してください。

**ところ** 新庄健康福祉センターすこやかの間

**参加費** 864 円 (テキスト代)

## ファミリー・サポート・クラブ 会員募集

**援助会員**…子どもの預かりなど子育ての手伝いをする会員

**利用会員**…子育ての助けをしてほしい会員

**利用料金** 1 時間 600 円 ~ 800 円

※利用日・利用時間によって変わります。

※料金は利用会員が援助会員に直接支払います。

### 説明会・講習会日程

23 日(休) 13:00 ~ 説明会 [利用会員・援助会員]  
13:30 ~ 乳幼児のかかわり方について  
15:00 ~ 子どもの病気について  
29 日(休) 13:30 ~ 児童 (小学生) のかかわり方について  
15:00 ~ 子どもの遊びと手作りおもちゃ  
30 日(休) 13:30 ~ 発達が気になる子どもの理解と支援について  
15:00 ~ 子どもの事故防止と応急処置について

**ところ** 新庄健康福祉センター 2 F ボランティア室

**申込み** 援助会員…6 月 2 日(木)から受け付けます。

利用会員…随時登録可能です。

※印鑑と顔写真 (縦 3cm x 横 2.5cm) が必要です。

★利用会員に関しては年間を通して随時会員登録をしますので、子育て支援センターまたは、子育て福祉課にお問い合わせください。

日	月	火	水	木	金	土
6月			1	2	3	4
5	6	7	8	9	新庄 10	11
12	13	當麻 14	15	16	17	18
19	20	21	22	23	新庄 24	25
26	27	當麻 28	29	30		
7月					1	2
3	4	當麻 5	6	7	8	9
10	11	12	13	新庄 14	15	16
17	18	當麻 19	20	21	新庄 22	23
24 31	25	26	27	28	29	30

■つどいの広場 ■わんぱくルーム

■キンダーランド ■ひよこルーム

こあらルーム…6月13日(月)・7月11日(月)

らっこルーム…6月27日(月)・7月25日(月)

おでかけ広場 (ゆうあいステーション)

…6月21日(火)・7月26日(火)

※7月7・13日の子育て支援センターのつどいの広場はお休みです。

※7月9日(土)、お楽しみ土曜日 (なつまつり) を開催します。詳しくは7月号でお知らせします。

**お話を楽しむ日 10:30 ~**

6月8日(水) 子育て支援センター

6月20日(月) 當麻児童館

6月22日(水) 磐城児童館

7月11日(月) 當麻児童館

7月13日(水) 磐城児童館

7月20日(水) 子育て支援センター

**童謡を楽しむ日 10:00 ~**

6月6日(月) 當麻児童館

7月4日(月) 磐城児童館

★つどいの広場ではお話を楽しむ日と童謡を楽しむ日があります。どの施設でも参加できます。



# 健康増進課インフォメーション



## 医療機関で受ける胃がん・大腸がん・前立腺がん 肝炎ウイルス検診(個別検診)が始まります

がんは検診で早く見つけてしまえば(早期発見)、完治できるものもあります。早期発見とは、自覚症状を感じてすぐ病院へいくことではありません。

自覚のないうちに定期的ながん検診を受けること。それを続けて、がんの早期発見が可能になります。

胃がん・大腸がん検診は40歳以上、前立腺がん

検診は50歳以上が対象です。

肝炎ウイルス検診は、40歳以上であれば一生涯に一度、市の補助で無料で受けられます。

受診を希望する方は、新庄健康福祉センター又は当麻保健センターまで、受診票を取りにお越しください。



### 万年青年歩こう会

とき 7月1日(金) 9:00 出発

### かるがもの会

とき 6月10日(金) 9:00 出発

○集合はともに新庄健康福祉センター ○会費無料・事前申込みは不要です



## 乳幼児各種健診・予防接種等の実施日程

※年間の予定は健康カレンダーでご確認ください。

事業	対象	とき	受付時間	ところ
予防接種・乳幼児健診 問診票等交付会	平成28年4月生まれ	6月10日(金)	9:45~10:00	新庄健康福祉センター
	平成28年5月生まれ	7月6日(水)		
満員御礼 パパ流はじめての育児講座	生後2か月~12か月前後の第1子と両親	6月12日(日)	9:45~10:00	
1歳6か月児健康診査	平成26年10月23日~平成26年11月23日生まれ	6月22日(水)	13:30~14:45	
2歳6か月児歯科健康診査	平成25年11月11日~平成25年12月14日生まれ	6月29日(水)	予約制	
3歳6か月児健康診査	平成24年10月23日~平成24年11月16日生まれ	6月24日(金)	13:30~14:45	
乳幼児健康相談	小学校入学以前の乳幼児	6月17日(金) 6月20日(月)	9:15~10:45	
成人健康相談	市内在住の方	6月15日(水)	10:00~11:00	

## 膠原病 医療講演会と医療相談会のお知らせ

とき 6月19日(日) 13:00~16:30  
(12:00より受付開始)

ところ 奈良県社会福祉総合センター5階研修室B  
参加費 500円(資料代)

医療講演 「膠原病と血管炎」  
八田和夫 天理よろづ相談所病院  
膠原病センター長

医療相談 八田和夫 天理よろづ相談所病院  
膠原病センター長  
井上隆智 大野記念病院顧問  
山田秀樹 二上駅前診療所院長

申込期限 6月15日

申込み・問 TEL・FAX 0744-42-0699(大森方)

## 北葛城地区医師会公開市民講座

高血圧について  
~あなたが高血圧といわれたら~

とき 6月11日(土) 14:30~15:30

ところ 高田経済会館7階ホール

講師 土肥直文  
地方独立行政法人奈良県立病院機構  
奈良県西和医療センター  
副院長・循環器内科部長

受講料 無料

定員 80名

申込み・問 北葛城地区医師会  
(0745-23-2431)



まちの  
ニュース

市政  
ニュース

イベント  
募集

まちの  
安全

子育て  
健康

文化  
教養

情報  
相談

### 【葛城歌壇短歌講座】

短歌の基本を学び、あなたの想いを三十一文字に詠んでみませんか。

**対象** 大人 (25名)

**とき** 6月30日(木) 13:30～15:30

**ところ** 新庄図書館ふれあいルーム

**講師** 筒井早苗さん(葛城歌壇選者・新月短歌社代表)

**参加費** 無料

※短歌の添削をご希望の方は、6月15日(水)までに新庄図書館へ提出してください。

**申込み・問** 新庄図書館

### 【図書館講座・あかちゃんといっしょに】

**対象** 1歳前後の赤ちゃんと保護者 (15組)

**とき** 6月23日(木) 10:00～10:45

**ところ** 新庄図書館 ふれあいルーム

**講師** 井村和世さん(元葛城市立幼稚園主任)

**プログラム** 楽しい手あそびや絵本をたくさん紹介します。

**申込み・問** 新庄図書館

## 図書館だより



### 新着図書

#### 【一般書】

イスラム国よ 鎌田 實 當麻館

日曜日のハローワーク 小田 豊二 新庄館

翻訳できない世界のことば

エラ・フランシス・サンダース 新庄館

#### 【児童書】

手をつなごうよ - フィリピン・ミンダナオ子ども図書館 - 松居 友 當麻館

ウナギのいる川いない川 内山 りゅう 新庄館

妖精のベーグル 齊藤 栄美 當麻館

### おはなし会

**とき** 6月19日(日) 13:30～

**ところ** 當麻図書館 おはなしの部屋

◇大型絵本：かめくんのさんぽ

☆おはなし：こすずめのぼうけん ほか

◇小さい子向け ☆大きい子向けプログラム

※おはなしが始まると部屋には入れません。時間に間に合うようにお越しください。

**とき** 6月25日(土) 14:00～

**ところ** 新庄図書館 ふれあいルーム

◇大型絵本：めっきらもっきらどおんどん

◇紙芝居：たべたのだあれ

☆おはなし：わらしべ長者 ほか



## 葛城っ子スペシャルショット



### 幼稚園へようこそ!



磐城幼稚園の年長児は、毎年4月になると新しく入園してきた年少組のお友達のお世話をしてくれます。幼稚園で一番上のお兄さんお姉さんになったということで、毎朝張り切っています。自分の持ち物を素早く片付けて年少組の部屋にむかい「リュックをお片付けしようか」「タオルはここにかけるんだ

よ」「何して遊びたい?」と泣いたり不安そうにしている年少組のお友達に優しく声をかける姿が見られます。先生からも「お片付けのし方を教えてくれてありがとう」「さすが年長さんだね」「助かったよ!」と言われ、喜びや自信につながっています。

磐城幼稚園



# 玉置浩二 CONCERT TOUR 2016 ~ AMOUR ~

**とき** 8月13日(土)  
**開場** 17:00 **開演** 17:30  
**ところ** 新庄文化会館  
マルベリーホール  
**入場料** 全席指定・税込み  
一般 6,800円  
友の会 6,300円  
(1会員2枚まで)



**一般発売日** 6月11日(土)10:00 ~  
※9:00より整理券配布

**友の会** 6月5日(日)10:00 ~ ※電話予約  
※4歳未満の入場不可。(4歳以上チケット必要)  
**主催** 葛城市 新庄文化会館

## 催し物のご案内

ところ	催し物	とき	主催
新庄文化会館 (マルベリーホール)	片塩中学校吹奏楽部 春の演奏会	6月12日(日) 14:00 ~	片塩中学校吹奏楽部
當麻文化会館	當麻太鼓白鳳座 設立15周年記念公演	6月5日(日) 13:00 ~	當麻太鼓白鳳座
	葛城市歌謡連合会 カラオケ発表会	6月26日(日) 9:30 ~	葛城市歌謡連合会



春季企画展

### 『大和と河内・堺の往来(ゆきき)』 —江戸時代の竹内街道と大和川—

江戸時代における葛城及びその近隣地域と、文化・経済などにおいて深い交流のあった河内や堺との関係について、関連史料を集め、これまで知られていなかった諸相を明らかにし、当時の人々の往来の様子を紹介します。

展示構成

1. 竹内街道 2. 大和川 3. 葛城と堺

## 第7回 マルベリーホール J-POP 限定! のど自慢大会 出場者募集

**とき** 7月18日(日)祝 開場 13:00 開演 13:30  
**ところ** 新庄文化会館マルベリーホール  
**募集人数** 15人(組) 出場は一人一回です。  
**申込方法** 6月19日(日)9:00に申込書をもって新庄文化会館ロビーにお集まりください。  
出演希望者が多数の場合は抽選となります。

### ゲスト & 審査員 香川 裕光 【プロフィール】

広島県出身シンガーソングライター。TBS「歌王2016」でグランプリを獲得。  
新庄文化会館

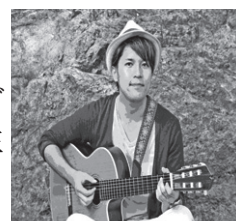

**とき** 6月26日(日)まで開催中  
**ところ** 歴史博物館 特別展示室  
**入館料** 大人200円 高校・大学生100円  
小・中学生50円  
**開館時間** 9:00 ~ 17:00 (入館は16:30まで)  
**休館日** 毎週火曜/第2・第4水曜

### 展示品紹介「<sup>えいになほっしんのうりょうじ</sup>盈仁法親王令旨」

文政六年(1823) 置恩寺蔵(寺口)

令旨とは皇族の命令を伝えた文書です。この文書では聖護院宮門跡の盈仁の命令が伝えられています。内容は、竹内村に新しく建立した龍華院という寺を直末寺院とすることが記されています。

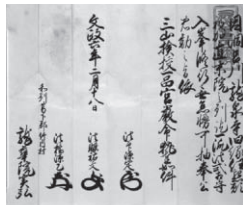

## 公開講座 葛城学へのいざない

演題	講師	とき	定員
春季企画展記念講演会Ⅲ 『大和を行き交う武士たち』	天野忠幸 (天理大学准教授)	6月11日(土) 14:00~	150名

※参加無料。電話または事前に窓口で受付。

まちの  
ニュース

市政  
ニュース

イベント  
募集

まちの  
安全

子育て  
健康

文化  
教養

情報  
相談

## 願い事を書いた 短冊を募集しています

「七夕」という小字が残る太田では、毎年7月7日に「棚機祭」が開催され、願い事を書いた短冊をつけたササ飾りが棚機の森へ奉納されています。市では、奉納する短冊を一般募集しています。願い事を書いた短冊は、相撲館に持参または郵送してください。

**締め切り** 7月4日(月)

**☎相撲館**【☎0745 (48) 4611】  
〒639-0276 當麻83-1

## けはや法要

**とき** 7月2日(土)9:00～12:00

**ところ** 相撲館・<sup>けはや</sup>蹴速塚

**内容** 現役力士安全祈願ならびに物故力士追善法要、ワンパク相撲大会、相撲体験、相撲甚句披露。ワンパク相撲大会、相撲体験の参加希望者は6月18日(土)までに相撲館へ申し込んでください。

**☎相撲館**【☎0745 (48) 4611】

## 疋田・東和苑絆の会 第6回 絆展

**とき** 6月18日(土)9:30～16:30  
6月19日(日)9:30～15:00

**ところ** 東和苑コミュニティセンター

**内容** ①「押し花展」

②前衛染色アート展

兵家の染色アーティスト中居公子さんによる15サロン・トドンヌ(前衛国際公募展)入選作品展示。

6月19日(日)13:30より「押し花」「染色アート」どうやって作るの?トコトン質問講座開講。

**☎**【0745 (69) 3498】(小立)

## だてあらんど 伊達荒人ウォーキング教室

**とき** 6月18日(土)  
10:00～11:30

**ところ** ゆうあいステーション

**持ち物** 水・麦茶などのカフェインのない飲み物

**服装** 運動をしやすい服装

▶健康増進課

## 補助犬貸与希望者の募集

県では、身体障害者の自立と社会参加の促進を図るため、「身体障害者補助犬貸与事業」を実施します。申請者に対する貸与については、下記の条件をもとに補助犬訓練事業者と協議のうえ適否を決定します。

### 貸与の条件

(盲導犬・介助犬・聴導犬共通)

- ① 18歳以上で、県内に1年以上居住している方。
- ② 補助犬を使用することにより就労等社会活動への参加の促進に効果が認められる方。
- ③ 所定の訓練を受け、本人または世帯において補助犬を適切に管理することができる方。
- ④ 障害者支援施設又はこれに類する施設に入所していない方。
- ⑤ 自己の所有に係る家屋以外の家屋に居住する者にあつては、その家屋の所有者又は管理者から補助犬の飼育についての承諾を得ることができる方。

(盲導犬) 視覚障害1級  
(介助犬) 肢体不自由1級・2級  
(聴導犬) 聴覚障害2級

**締め切り** 6月24日(金)

**申込み・☎** 社会福祉課

## 中途失明者等生活訓練事業

中途失明者等の視覚障害者に対して、将来の生活の方途を見出すために必要な助言、指導並びに自立生活に必要な前訓練としての歩行訓練、コミュニケーション訓練等を行い、社会参加の促進を図ります。

**対象者** 県内に居住する在宅の重度の視覚障害者

**実施方法** 対象者の家庭に指導員を派遣

**費用** 不要(教材等の実費は、対象者の負担になることがある)

**締め切り** 6月24日(金)

※申込者が予定人数を上回った場合は、新規の方を優先します

**申込み・☎** 社会福祉課

## 吉野川分水の通水

本年度も6月1日～9月20日の間、吉野川分水の通水が行われます。通水期間中の事故防止などを図るため、下記のことにご協力をお願いします。

- 吉野川分水幹線水路へ立ち入らないこと。
- 水路構造物、特に樋門、土砂ゲート、余水吐ゲートなどに手を触れないこと。
- 水路内へ汚物、木片、石、塵芥、草などを投げ込まないこと。
- 地域内の河川は、急激な流量の増減が予想されるので、十分注意すること。

### 分水止水予定表

土用干し期間(7日間)

7月19日～25日

平日止水日

(水・木曜日計14日間)

6月22・23・29・30日

7月6・7・13・14日

8月10・11・17・18・24・25日

▶農林課

## 「平成28年経済センサスー活動調査」 の回答にご協力をお願いします

調査票を配布した事業所・企業の方で、回答がお済みでない場合は、もれなく記入した調査票を郵送または担当調査員にお渡しいただくか、インターネット回答をお願いします。

調査票に記入いただいた内容は、統計法に規定された目的以外に使用することはありませんので、安心してご回答下さい。

**☎** 奈良県統計課

【0742 (27) 8441】

または、情報推進課

## 税の納期

6月は、市県民税第1期分の納付月です。

納期限は6月30日(木)です。納期内納付にご協力ください。

口座振替をご利用の方は、納期限日が振替日になっています。事前に預貯金残高の確認をお願いします。納税通知書が6月17日頃を過ぎても届かない場合は、税務課までご連絡ください。

▶税務課・収納促進課

## 6月1日～7日は水道週間です

身近な水資源 大切に使いましょう

▶水道課

### じゃ口から 安心とどけ 未来まで

(平成28年度水道週間スローガン)

水道について理解と認識を深めてもらうことを目的として、水道週間が全国一斉に行われます。

蛇口をひねればいつでも、好きなだけきれいな水を送り続ける水道。この水道はライフラインとして、とても大切な働きをしています。

しかし、この水道も毎日の暮らしの中では、あまりにも身近すぎて価値観が損なわれているのではないのでしょうか。

水需要が高まるこれからの時期、皆さん一人ひとりが水を大切に使うよう心掛けましょう。

## スポーツ教室参加者追加募集

平成28年度教室講座ガイドのスポーツ教室で、定員に満たない教室の参加者を追加募集します。対象の教室など詳しくは、お問い合わせください。

**申込方法** 結果通知用のハガキを持参し、窓口へお申込みください。※郵送不可

**申込窓口** 當麻スポーツセンター  
葛城市コミュニティセンター

**締め切り** 6月26日(日)

**受付時間** 9:00～16:00(時間厳守)

※毎週火曜/第2・4水曜は休館

☎ 体育振興課

☎ (48)6600 ☎ (69)6961

相談	とき	ところ	予約	問い合わせ
人権・行政・心配ごと相談	6月9日(休) 9:00～12:00	新庄庁舎	不要	総務財政課・人権政策課 社会福祉協議会 ☎ 0745 (48) 3373 ★忍海集会所は女性の相談員
	6月16日(休) 9:00～12:00	忍海集会所★		
	6月23日(休) 9:00～12:00	當麻文化会館		
人権に関する悩み、行政に対する相談、暮らしの中での心配ごと、専門の相談員が応じます。				
弁護士による法律相談	6月16日(休) 13:00～16:00	新庄庁舎	要予約	企画政策課
	6月23日(休) 13:00～16:00	當麻文化会館		
奈良弁護士会所属の弁護士が、法律に関する相談に応じます。(1回20分)				
中中和法律相談センター法律相談	6月9日(休) 13:00～16:00	新庄庁舎	要予約	奈良弁護士会 ☎ 0742 (22) 2035 ※左記以外の会場・日程もあります。 詳しくは、お問い合わせください。
	毎週月曜日 13:00～16:00	五條市福祉センター		
	毎週火曜日 13:00～16:00	桜井市役所		
奈良弁護士会所属の弁護士が、法律に関する相談に応じます。(1回30分)				
子ども・若者サポート相談	平日 9:00～17:00 (第2・第4土曜は事前予約者のみ)	こども・若者サポートセンター内	※	こども・若者サポートセンター ☎ 0745 (48) 8639 ハローサンキュー
	妊娠・出産・子育て・自立の悩みに臨床心理士・保健師・保育士・社会福祉士など専門職が対応します。 ※相談内容によっては予約が必要になる場合があります。まずはお電話ください。			
ひとり親家庭の出張就業相談	6月3日(金) 10:00～16:00	當麻庁舎	要予約	子育て福祉課
ひとり親家庭を対象に、就業に関する相談に応じます。				
増改築・耐震相談	6月5日(日) 9:00～12:00	當麻文化会館	不要	葛城市建築組合または都市計画課 藤井本正明 ☎ 0745 (69) 2753 (當麻) 藤井本 弘 ☎ 0745 (69) 2877 (新庄)
	6月25日(土) 13:00～17:00	中央公民館		
	7月3日(日) 9:00～12:00	當麻文化会館		
増改築や耐震に備えての相談に応じます。				
消費生活相談	毎週月曜日 10:00～16:00	當麻庁舎	不要	商工観光課または御所市役所市民課 ☎ 0745 (62) 3001
	毎週木曜日 (12:00～13:00を除く)	御所市役所		
「架空請求」や「悪質商法」などの消費生活に関する相談に応じます。				
手話通訳者の設置	毎週水曜日 13:00～17:00	新庄庁舎	不要	社会福祉課 ☎ 0745 (43) 8186 (聴覚障害者用)
	毎週金曜日 13:00～17:00	當麻庁舎		
聴覚障害のある方へ、手話通訳者が市役所窓口で手話通訳を行います。				

今月の  
休館・休園日

	6月												7月										
	水	木	金	土	日	月	火	水	木	金	土	日	月	火	水	木	金	土	日	月	火		
新庄図書館	※						休	休					休						休	※			休
當麻図書館	※						休	休					休						休	※			休
新庄文化会館							休	休					休						休				休
當麻文化会館							休	休					休						休				休
歴史博物館							休	休					休						休				休
相撲館	休						休	休					休	休					休	休			休
當麻スポーツセンター							休	休					休						休				休
コミュニティセンター							休	休					休						休				休
中央公民館							休	休					休						休				休
ふるさと公園	休						休	休					休	休					休	休			休
葛城山麓公園							休						休						休	休			休
いきいきセンター						休						休							休				休
ゆうあいステーション★						休						休							休				休
寺口ふれあい集会所★						休	休					休	休						休	休			休
忍海集会所★					休	休						休	休						休	休			休

※整理休館日 ★市民サービスコーナーとおたがいさまサポートハウスを開設しています。  
市民サービスコーナーでは、住民票の写し・印鑑登録証明書の発行や市役所との相談連絡業務、おたがいさまサポートハウスでは、買い物支援・健康管理支援業務を行っています。  
ゆうあいステーションの市民サービスコーナーは、月・火曜日が休み（祝日の場合は開設）です。

平成28年(2016)熊本地震の義援金を受け付けています

葛城市と葛城市社会福祉協議会は、地震で被災された方々への義援金を受け付けています。  
皆さまのご協力をお願いします。  
お寄せいただいた義援金は、葛城市社会福祉協議会を通して、責任を持って被災地にお届けします。



▶生活安全課

募金箱設置場所 新庄庁舎・當麻庁舎・いきいきセンター・健康福祉センター・新庄図書館・歴史博物館・ウェルネス新庄・相撲館  
當麻文化会館・當麻図書館・當麻スポーツセンター・ゆうあいステーション・當麻の家 計13施設

人の動き KATSURAGI 平成28年5月1日現在

男	女	合計	世帯数
17,805人 (+2人)	19,288人 (±0人)	37,093人 (+2人)	14,147戸 (+17戸)

毎月11日は人権を確かめあう日です  
奈良県市町村人権・同和問題啓発活動推進本部 葛城市人権問題啓発活動推進本部



④ だ行すね動へ！  
市町村役場、こども家庭相談センター(ダイヤル189)、警察へ  
義通と思われませんか？  
虐待はなんですか？

③ な見気小なきなを  
く守いみんちなをで  
心面前理的Dよ待も

② 暴力や棄  
育児放棄  
目の前で配偶者や親族に暴力をふるうこと

① 痛むがね  
とつても  
てす慮こ待ごもの  
いこく増え