



かつらぎ

KATSURAGI

2016
9
Vol.144



2P

葛城市スポーツアドバイザー

朝原宣治さん陸上教室

6P

新 平成29年4月稼働に向けて
クリーンセンター建設中!

19P

市 肺がん検診はお済みですか?
市民体育祭で肺がん検診が受けられます



20P

お 葛城っ子スペシャルショット
家の人と一緒に遊ぼう「ほんわかデー」





朝原 宣治さん

陸上教室

朝原宣治さん
大阪ガス(株)近畿圏部地域活力創造チームマネジャー。2008年北京オリンピック男子4x100mリレーの銅メダリスト。現在は陸上競技指導者・スポーツ解説者等で活動。

7月16日と8月1日、新庄第1健民運動場で、葛城市スポーツアドバイザーの朝原宣治さんによる陸上教室が開催されました。

7月16日は市内小学生67名、8月1日は市内中学生24名が朝原さんの指導でストレッチ、ウォーミングアップの方法などを丁寧に教えてもらいました。

子どもたちは、元オリンピック選手を目の前にして大興奮。「どうすれば速く走れるのか。自分もあんなふうになりたい」「走る前のストレッチが勉強になった」など話していました。



映画『天使のいる図書館』（仮題）の主人公役が決定！

葛城地域観光協議会（大和高田市、御所市、香芝市、葛城市、広陵町）で製作中の映画「天使のいる図書館」（仮題）における主人公役が決定しました。主人公の新人司書・吉井さくらを演じるのは、2014年に『魔女の宅急便』で主演を務めた小芝風花さんです。連続テレビ小説「あさが来た」（NHK）などの話題作への出演のほか、バラエティ番組等にも出演している彼女が、今回は、司書という難しい仕事に戸惑いながらも、図書館で出会う人たちとの交流を通して成長していく姿を演じます。

また、この作品を応援してくださるサポーターを募集しています。サポーターには特典として「完成披露試写会へのご招待」や「映画ノベルティ」等を差し上げます。詳しくは映画公式サイトをご覧ください。

(<http://www.toshokan-movie.com/>)



小芝風花さん

1997年4月16日、大阪府生まれ。2011年、「ガールズオーディション2011」でグランプリを獲得し、2012年にドラマ「息もできない夏」で女優デビュー。2014年3月、映画『魔女の宅急便』で主演を務め、同作で『第57回ブルーリボン賞』の新人賞を受賞。近年は、ドラマ「HEAT」（2015/CX）、「早子先生、結婚するって本当ですか？」（2016/CX）、舞台「夕陽伝」（2015）などに出演。



～おじいちゃん、おばあちゃんから かわいい孫たちへ手作り雑巾を寄贈～

葛城市寿連合会から孫たちが通う市内の各幼稚園、保育所（園）、小・中学校へ約5,100枚の手作り雑巾を寄贈いただきました。

7月12日に寿連合会の代表者が各所へ訪問し、「おじいちゃん、おばあちゃんたちが一生懸命作りましたので、皆さんきれいにして下さいね。」と真心のこもった手作り雑巾が手渡されました。

子どもたちは、雑巾を受け取ると元気いっぱい大きな声でお礼を言いました。寿連合会の皆さま、ありがとうございました。



中戸に緑の公園が完成！

7月31日、吸収源対策公園緑地事業において「中戸公園」の整備事業が完了し、開園式が行われました。

この事業は、地球温暖化対策として温室効果ガスの吸収に役立つ公園緑地を整備するもので、中戸公民館北側に整備されたこの公園は、地域の人々のふれあいの場としても整備されています。

開園式では駒井区長が感謝の言葉を述べられ、かつらぎ太鼓の皆さんによるお祝いの演奏が披露され、式典に花を添えられました。





市政ニュース

各スポーツ大会結果

入賞された皆さん、おめでとうございます！

平成 28 年度市民女子バレーボール大会

- 優勝 新庄北
- 準優勝 gochamaZ
- 第 3 位 染野

第 12 回市内少年野球大会

- 優勝 當麻ファイターズ
- 準優勝 新庄小野球部

平成 28 年度市民ソフトボール大会

- 優勝 U・A・S (株)宏和化成工業所
- 準優勝 大字長尾
- 第 3 位 加守
- 〃 ドロコンズ

▶ 体育振興課

ますを釣ったり、つかんだり

8月6日、葛城市スポーツ少年団主催の野外活動が開催され、6年生の団員23名が参加しました。

金剛山の向こう側の千早赤坂村にある千早川で、いつものスポーツ、レクリエーション活動ではなく、魚つりや魚を手で捕まえるというめったにできない体験をしました。釣ったますの塩焼きにほっぺたが落ちそうになりました。こうして、他の団員らと交流しながら楽しい一日を過ごしました。

▶ 体育振興課

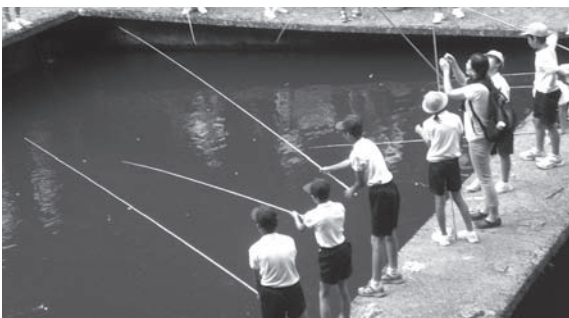

奈良大和路カレンダー販売

県内の魅力溢れる仏像を紹介する「奈良大和路カレンダー 2017 (平成 29 年) 版」に、置恩寺 (寺口) の十一面観音菩薩立像 (重文) が掲載されることになりました。

これに合わせて9月22日(木)㊿、置恩寺で十一面観音菩薩立像が特別開扉され、現地にて10:30から12:30まで特別事前販売を行います。是非お越しください。

仏像撮影 飛鳥園 (小川光三さん / 若松保広さん)

監修・仏像解説 山崎隆之さん

旅のエッセイ 山崎しげ子さん

サイズ 縦 364mm × 横 267mm (ポリエチレン製 手提げ袋入り)

特別付録 ポストカード (6 枚入り)

申込受付 9月1日(木)

発売日 10月1日(土)

価格 1部 1,500円 (消費税込)

市内販売場所 葛城市相撲館「けはや座」
葛城市商工会

㊿ 奈良県ビジターズビューロー

【☎ 0742(23)8288】

がんばる!まちづくり活動 ～地域でがんばる皆さんを紹介します～

「こだわりの藍染活動」

兵家地内の休耕農地を活用し、藍の葉の栽培から染色まですべて地域で行っている兵家藍の会。7月23日、中国から約20名の団体が藍染活動の見学に訪れました。葛城地域の伝統文化を知っていただき、藍染体験が行われ、にぎわっていました。



㊿ 兵家藍の会 (代表者 岡田) 【☎ 0745-48-6651】
【平成28年度市民活動支援事業採択団体】

平成28年度 臨時福祉給付金

臨時福祉給付金が平成28年度の住民税が非課税の方に支給されます。(扶養者が課税の場合は対象外) 1回のみで、金額は対象者1人につき3,000円です。

なお、給付金の申請書については、8月下旬に該当すると思われる方に郵送しています。

申請期間 9月1日～12月1日(土、日、祝を除く) 9:00～17:00

申請先 新庄庁舎1階または當麻庁舎1階の申請窓口 ※郵送申請も可能です。

※9月1日からの受付開始当初は窓口が大変混雑し、手続きに時間がかかると予想されます。あらかじめご了承ください。

障害・遺族基礎年金受給者向け給付金

平成28年度臨時福祉給付金の支給対象者で、障害基礎年金または遺族基礎年金受給者のうち、要件に該当する方に支給されます。(平成28年度5月分の受給がある方。ただし、障害等級が1級または2級の年金に限る。)

1回のみで、金額は対象者1人につき30,000円です。

なお、給付金の申請書については、8月下旬に該当すると思われる方に郵送しています。

申請期間 9月1日～12月1日(土、日、祝を除く) 9:00～17:00

申請先 新庄庁舎1階または當麻庁舎1階の申請窓口 ※郵送申請も可能です。

※高齢者向け給付金を受給された方は申請できません。

振り込め詐欺や個人情報の詐欺にご注意ください。

自宅や職場などに市区町村や厚生労働省(の職員)などを騙った電話がかかってきたり、郵便が届いたりしたら、迷わずに最寄りの警察署(または警察相談専用電話(#9110))や葛城市役所へご連絡ください。



水道料金の支払いは口座振替で！

口座振替(口座からの自動引き落とし)にすると、
○納付書による支払いに比べて、金融機関等へ出向く手間や支払い忘れがなく便利です。

○水道料金等の振替日は偶数月の10日、休日の場合はその翌営業日です。

※クレジットカードによる支払いはできません。

申込方法

次の①～③を下記の金融機関にお持ちになり、備え付けてある「口座振替依頼書」に必要な事項を記入し、金融機関の窓口へ提出してください。

①金融機関の通帳(口座番号がわかるもの)

②通帳の届け印

③「水道使用量のお知らせ」または「納入通知書兼領収書」

※下水道を使用の場合は、この届け出により下水道料金も口座振替されます。

口座振替ができる金融機関(各本支店)

南都銀行・りそな銀行・三菱東京UFJ銀行・近畿大阪銀行・大和信用金庫・奈良中央信用金庫・奈良県農業協同組合・第三銀行・ゆうちょ銀行

☎ 水道課



市政ニュース

施設概要

地上3階・地下3階建て
 1日50tのごみ焼却
 1日8tの資源リサイクル

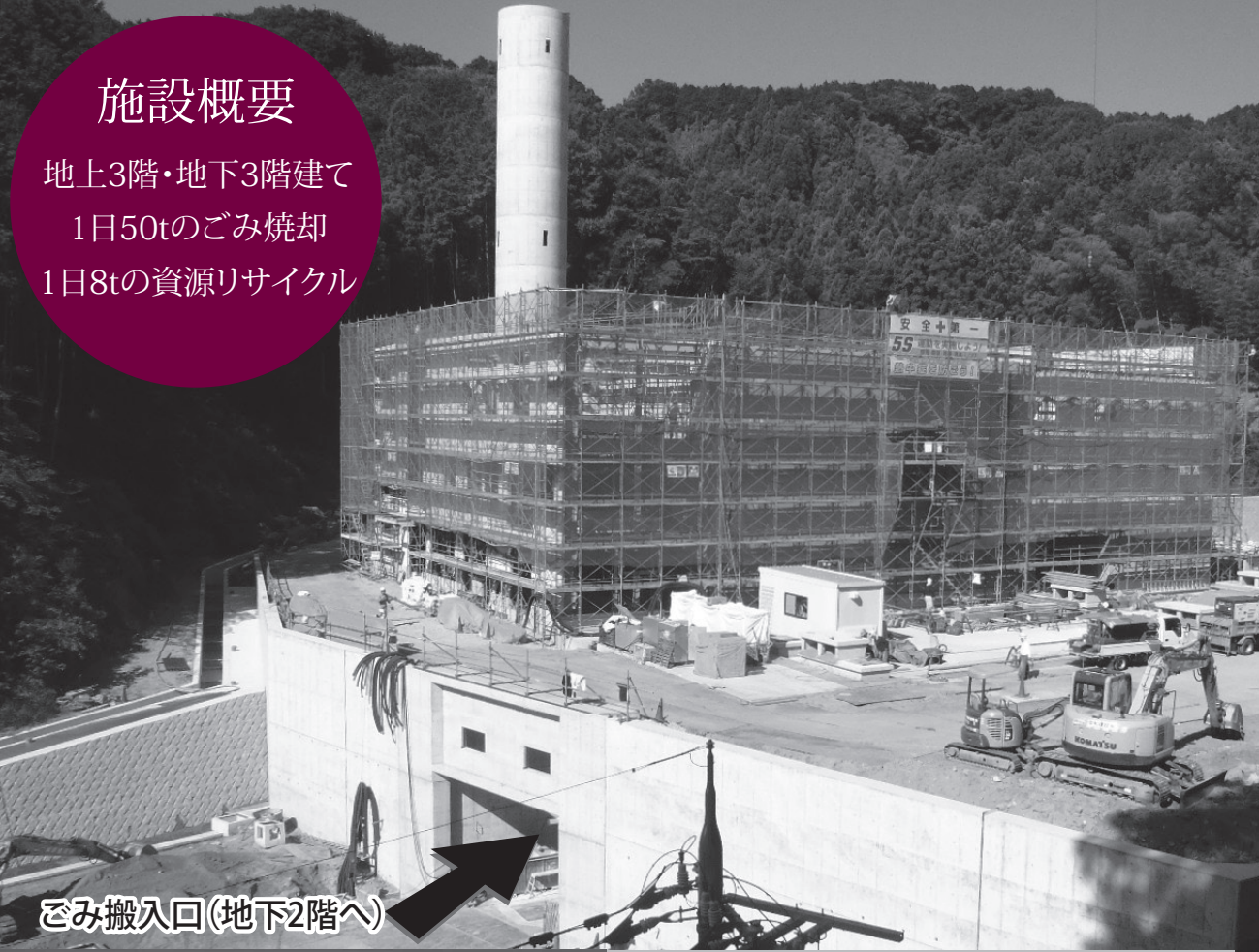

ごみ搬入口(地下2階へ)

完成イメージ図



現在建設中の新クリーンセンターは、最新の設備を備え、効率的にごみ処理を行えるクリーンな施設です。

景観に配慮するため、外観は落ち着いた色調としています。

収集車が搬入口から入ると、ごみピット、ストックヤードなどが現れます。また、多種多様なごみを処理する機械を設置しています。

新クリーンセンター 平成29年4月稼動に向けて建設中！

高速回転破砕機

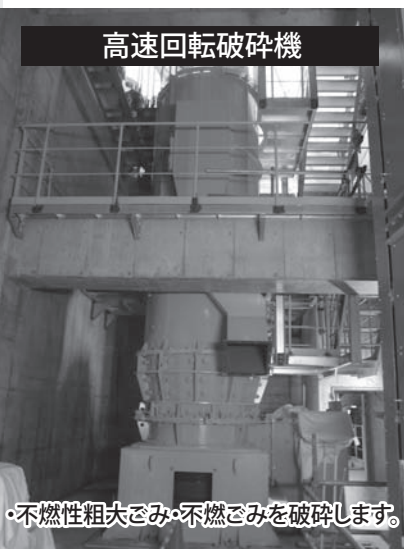

・不燃性粗大ごみ・不燃ごみを破碎します。

手選別コンベヤ

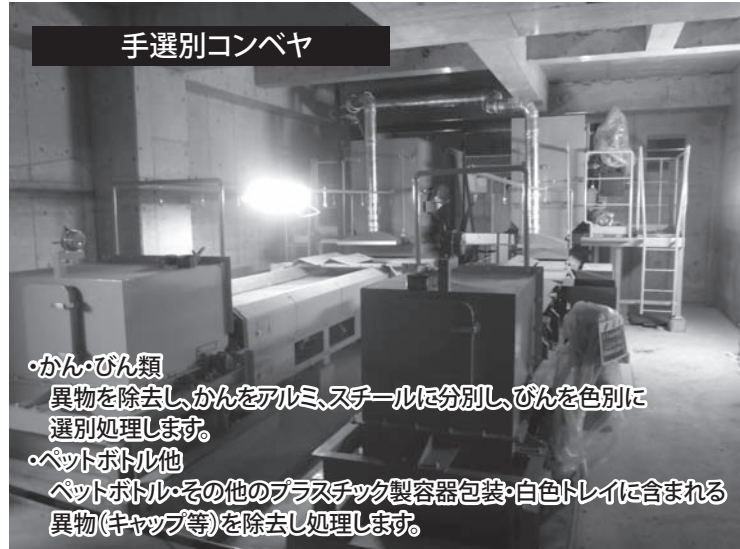

・かん・びん類
 異物を除去し、かんをアルミ、スチールに分別し、びんを色別に選別処理します。

・ペットボトル他
 ペットボトル・その他のプラスチック製容器包装・白色トレイに含まれる異物(キャップ等)を除去し処理します。

市民一人ひとりの
 ごみの分別・減量・資源化に
 対するご理解と取組が
 今以上に必要です。
 ご協力お願いします。

問 新炉建設準備室

2016 かつらぎエコチャレンジ



平成29年4月1日からごみの分別収集の方法が変わります

ごみ10%削減に挑戦!!



市内統一の収集方法・回数になります。

現在の収集形態は市内で異なっていますが、平成29年4月から収集方法、収集回数が統一となります。収集の曜日、ごみの出し方等は、今後お知らせしていきます。



プラスチック製容器包装を収集します。

プラスチック製容器包装とは、レジ袋やトレイなど容器や包装に使われているプラスチック製のものを言います。軽いものですが、かさばるため週に1回の収集日(燃えるごみと別の日)になります。詳しくは来月号でお知らせします。



缶とビンは別の日の収集に変わります。

同じ日に収集している缶とビンは、平成29年4月からは缶の日とビンの日、別の日に収集します。缶の日は月に2回、ビンの日は月に1回になります。



古紙の日にすべての再生紙を収集します。

分別ごとに別の日で収集している新聞、雑誌(雑紙)、ダンボール、牛乳パックは、平成29年4月からは月に2回の「古紙の日」の一括収集になります。

問 環境課

市政
ニュース

イベント
募集

まちの
安全

子育て
健康

文化
教養

情報
相談

Tシャツ一般販売します

7月から市役所職員が毎週月曜日と金曜日に着ているTシャツと同じものを一般販売します。これを着て、みなさんもエコチャレンジしませんか？

販売価格 1,000円(うち100円を熊本地震への義援金として寄付します。)

カラー オレンジ・ターコイズ・ネイビー・ライム

サイズ S・M・L・LL・3L・4L・5L

販売場所 環境課





市政ニュース

かもきみの湯からのお知らせ

組合市町別無料入浴

とき 9月21日(水)※営業時間 10:00～23:00
(最終受付 22:00)

対象者 葛城市在住の方※小学生以下は保護者同伴。

利用方法 1階受付(入口正面インフォメーション)で、対象者と確認できるもの(運転免許証、健康保険証等)をご提示ください。
※コピー類は不可。
※他のサービス併用不可。



次回無料入浴券の配布

▶環境課

敬老の日にご利用の65歳以上の方を対象に次回無料入浴券を配布します。

とき 9月19日(月)※営業時間 10:00～23:00
(最終受付 22:00)

対象者 当日入浴券または回数券でご利用の65歳以上の方 ※昭和26年以前生まれの方

実施内容 次回無料入浴券を配布します。
※当日の利用不可。

実施方法 1階受付(入口正面インフォメーション)で、対象者と確認できるもの(運転免許証、健康保険証等)と当日入浴券または回数券をご提示ください。
※コピー類は不可。
※他のサービス併用不可。

不妊に悩む方へ

奈良県では不妊に悩む県民に対して、次の事業を行っています。

○特定不妊治療費の助成

特定不妊治療(体外受精及び顕微授精)を受けたご夫婦に治療費の一部(上限15万円または7万5千円)を助成します。

治療内容によっては、①初回治療の場合は助成上限額が30万円、②男性不妊治療を併せて行った場合は更に15万円まで助成します。

※年齢制限(妻が43歳以上で始めた治療は対象外)や所得制限があります。

○不妊専門相談センターの相談

専門の相談員(助産師)が、不妊に関して悩んだり、迷ったりしている方の相談に応じます。
※女性医師による面接相談希望者は、電話でご予約ください。

奈良県不妊専門相談センター

専用ダイヤル【☎0744(22)0311】

毎週金曜 13:00～16:00(祝日、年末年始除く)

詳しくは奈良県保健予防課のホームページをご覧ください。

☎ 奈良県保健予防課【☎0742(24)8661】

広告(広告を募集しています。詳しくは、企画政策課まで)



奈良県立養護学校からのお知らせ

大淀養護学校からのお知らせ

体験学習のご案内

知的障害のある幼児や児童の保護者の方々などに、本校教育についての理解と認識を深めていただくための体験学習を行います。参加を希望の方は、在籍の幼稚園・保育所・小学校を通じてお申し込みください。

〈小学部〉

対象 知的障害のある幼児（来年度就学）とその保護者、幼稚園の教員、保育所の保育士、施設の指導員ほか

とき 10月7日(金) 9:30～12:00

〈中学部〉

対象 知的障害のある小学6年生とその保護者、小学校の教員ほか

とき 10月24日(月)～11月4日(金)の間
のうち半日(9:30～13:00)
(詳細についてはお問い合わせください)

教育相談

本校では、随時教育相談を受け付けています。就学だけでなく日常生活や学習に関する指導等、特別支援教育に関する相談がありましたら、電話にてお問い合わせください。日時についてご相談させていただきます。

問 県立大淀養護学校【☎0747(52)7655】

Mail ooyodo-ssedu01@kcn.jp

葛城市・御所市 地域別懇談会

今後の障害児者福祉の充実に向けて地域内の連携を深めたいと考え、平成28年度の地域別懇談会を次の通り開催します。多数のご参加をお待ちしています。

とき 9月16日(金) 10:30～12:00

ところ 新庄健康福祉センター 3階保健指導室

テーマ 「みんなで考えよう 地域でくらし、まなび、あそび、はたらくこと」

対象 行政担当者、障害者福祉サービス事業所担当者、大淀養護学校の保護者、大淀養護学校進路指導担当教員、地域の小中学校特別支援学級在籍児童生徒の保護者、特別支援学級担当教員、その他関心のある方

※参加ご希望の方は、事前に大淀養護学校までご連絡ください。

問 県立大淀養護学校【☎0747(52)7655】

(担当：進路指導部 山本、津村)



明日香養護学校 第2回体験学習(小学部)

平成29年度に入学(転入学)を希望する障害のある幼児・児童とその保護者に対して、本校の肢体不自由教育についての理解と認識を深めていただくため体験入学を行います。また、県内全域を対象に、訪問教育を行っています。障害が重い、病気など健康上の理由、或いは家庭の都合などで学校に通学することの困難な児童の家庭に教員が訪問して行う教育です。

とき 10月17日(月) 9:20～13:00

※給食の試食あり

ところ 県立明日香養護学校

対象 ・肢体不自由を有する幼児児童と保護者及び関係者

・訪問教育の体験を希望する幼児児童と保護者及び関係者

(当日参加の困難な場合はご相談ください)

申込締切 10月5日(水)

申込み・問 県立明日香養護学校 蒲生まで

〒634-0141 高市郡明日香村川原410

【☎0744(54)3380】



イベント/募集

平成 29 年度学童保育所の入所者を募集します

入所資格

市内小学校 1 年生～6 年生の児童で、昼間常に保護者（両親またはこれに代わる方）が労働などにより家にいないため、保育できない家庭の児童

入所期間

平成 29 年 4 月 1 日～平成 30 年 3 月 31 日
※日・祝・年末年始（12 月 28 日～1 月 4 日）及びその他市が定める日は休日です。

開設時間

放課後～18：30
※学校休業日（日・祝を除く）は、8：30～18：30

受付期間

9 月 26 日（月）～9 月 30 日（金）
※夏休み期間のみの入所希望者もこの期間に申請してください。
※受付期間後の申請は、入所できない場合があります。

申込方法

子育て福祉課備え付けの入所申請書等に必要事

項を記入し、下記の提出先へ提出してください。

申込に必要な書類

- ・学童保育所入所申請書
- ・勤務状況証明書（または就労誓約書）
- ・同意書及び誓約書

※その他、必要に応じて書類を提出していただく場合があります。

※必要書類は、各学童保育所にも備え付けてあります。

提出先

- 新規申込者 子育て福祉課（新庄庁舎・當麻庁舎 / 8：30～17：00）
- 継続申込者 各学童保育所（放課後から 18：30）

その他

今年度に入所している児童で、来年度も引き続き入所を希望する方は、改めて入所申請書等を提出してください。

☎ 子育て福祉課

ゆうあいふれあい教室・はつらつ健康教室 受講生募集！

ゆうあいふれあい教室

加齢に伴う運動機能の低下による症状を予防し、いつまでも、いきいき、元気に暮らせるように、筋力・柔軟性・バランス力の向上を目指します。

対象 市内在住の 65 歳以上で介護保険の認定を受けていない、次のうち 3 項目以上に該当する方

- ①手すりや壁をつたわないと階段を昇れない
- ②椅子に座った状態から何かにつかまらなると立ち上がれない
- ③ 15 分続けて歩けない
- ④この 1 年間に転んだことがある
- ⑤転倒に対する不安が大きい

内容 簡単な体操、家庭のできる体操

実施日 11 月 15 日～平成 29 年 3 月 21 日
毎週火曜（12/6、12/27、1/3、1/10 を除く）
全 15 回 13：00～15：00

ところ ゆうあいステーション

費用 無料（希望者は送迎します）

定員 15 名（先着順）

はつらつ健康教室

簡単な体操や筋力トレーニングを中心に、運動不足の解消と筋力アップを目指します。

対象 市内在住の 65 歳以上で、介護保険の認定を受けていない方

実施日 10 月 4 日～12 月 20 日
毎週火曜 全 12 回 9：30～10：45

ところ ウェルネス新庄

費用 3,000 円（3 ヶ月分、初回受講時に全納）

定員 20 名（先着順）

上記教室ともに

申込期間 9 月 12 日（月）～9 月 23 日（金）

申込み・問 地域包括支援センター（電話受付可）

※過去 1 年以内に内科受診または健康診断を受けていない方は、安全な受講のために事前に健康診断（特定健診や人間ドックなど）を受けて下さい。

※以前受講した方も受講可能ですが、申込多数の場合は初受講の方を優先します。

平成29年度 幼稚園・保育所への入園・入所者を募集します

幼稚園へ入園を希望する方

募集幼稚園

新庄小学校附属幼稚園（新庄小学校区）
忍海小学校附属幼稚園（忍海小学校区）
新庄北小学校附属幼稚園（新庄北小学校区）
磐城小学校附属幼稚園（磐城小学校区）
當麻小学校附属幼稚園（當麻小学校区）

募集園児

5歳児 平成23年4月2日～平成24年4月1日生
4歳児 平成24年4月2日～平成25年4月1日生
3歳児 平成25年4月2日～平成26年4月1日生

受付期間 9月26日(月)～30日(金)

9:00～17:00

※26日(月)は、新庄・磐城・當麻幼稚園の振替休園日です。

受付場所 各幼稚園または学校教育課

保育日と保育時間

4・5歳児…月～金曜日 8:30～14:00

3歳児…慣らし保育から始め、段階的に保育時間を延ばします。

「入園申込及び認定申請書」は、3～5歳児の保護者の方に郵送しています。市外から転入または転入予定で、「入園申込及び認定申請書」が必要な方は、市ホームページからダウンロードするか各幼稚園または学校教育課へご連絡ください。

☎ 学校教育課



保育所へ入所を希望する方

募集保育所（園）

公立…磐城第一保育所、磐城第二保育所、
當麻第一保育所
私立…華表保育園、浄正院保育園、
はじかみ保育園

入所対象児童

公立、私立ともに生後6カ月を経過してから小学校就学前の児童
※私立保育園は園により異なります。

保育を必要とする理由

次の①から⑧のいずれかの理由により児童の家庭内保育ができない場合です。

- ①就労（外勤、内勤）
- ②母親の妊娠、出産（産前、産後3カ月以内）
- ③保護者の疾病、障害
- ④同居または長期入院等している親族の介護・看護
- ⑤災害復旧
- ⑥求職活動（起業準備を含む）
- ⑦就学（職業訓練校等における職業訓練を含む）
- ⑧育児休業取得中にすでに保育を利用している子どもがいて継続利用が必要

必要書類

- ◎保育所（園）入所申込書
 - ◎就労（予定）証明書
 - ◎同意書及び誓約書など
- ※必要書類は、子育て福祉課または各保育所（園）にあります。

受付期間と受付場所

公立…9月26日(月)～9月30日(金) 8:30～17:00
受付 子育て福祉課

私立…9月24日(土) 9:00～12:00
受付 入所を希望する保育園

☎ 子育て福祉課



イベント/募集

『おひさま堆肥』第15期モニター募集!!

生ごみを良質の堆肥にしませんか?ご家庭から出る生ごみを、太陽の熱で堆肥にします。

現在約300世帯のおひさま堆肥モニターの家庭から出る年間約50tの生ごみが堆肥になっています。

焼却費用の削減はもとよりCO2の削減、資源の循環利用といった効果があります。「水分だらけの生ごみを焼却することは、油を燃やしているようなものなので、堆肥にすることはとても良いことだ」とか「おひさま堆肥を入れると土がふかふかになっていい大根が出来た」などモニターさんからお声をいただいています。

家庭菜園をされている方、お庭で花作りをされている方、ぜひ挑戦してみてください。

手順

- ①発酵資材の入ったコンテナに、生ゴミを入れる。
- ②生ゴミに発酵資材をふりかける。
- ③コンテナのふたを閉め、日の当たるところに置く。

①から③を約1ヶ月繰り返す。(一次発酵)

④いっぱいになったらコンテナを市役所を持って行く。

※コンテナ及び発酵資材は、無料でお使いいただけます。

※一次発酵後の堆肥は、良質な堆肥にしてモニターさんにプレゼントします。

※自然の力を利用するので、電気代等のコストがかかりません。

募集人数 50名(先着順)<市内在住者>

募集期間 9月5日(月)~27日(火)

講習日 10月5日(水)13:30~15:30
10月7日(金)13:30~15:30

※モニターになるためには、いずれかの受講が必要です。

申込み・問 環境課

おもちゃドクター養成講座(2日間コース)受講者募集

おもちゃドクターは、壊れたおもちゃを修理して新たな命を吹き込むボランティア。葛城市では、おもちゃ病院を不定期に開院して多くのおもちゃが持ち主に戻っています。おもちゃドクター養成講座では、おもちゃのお医者さんになるための基礎的な知識や技術を学びます。

とき 9月24日(土) 13:30~16:00

9月25日(日) 9:30~16:00

※2日間の受講が必要です。

ところ 中央公民館(第2、3研修室)

対象 ・おもちゃ修理のボランティアに興味のある方
・退職後の地域活動の場をお探しの方
・自分の持つ知識や技術をおもちゃドクターとして活かしたいと考えている方

内容 おもちゃ修理の基礎、おもちゃの診断、テスター制作実習など

- ・1日目:おもちゃドクターの心構え、修理に必要な基礎的な知識
- ・2日目:おもちゃドクター修理方法、テスターの制作、修理実習

募集人数 30名(先着順)

持ち物 筆記用具、敷き布または古タオル、カッターナイフ、ピンセット、プラスドライバー小型(0番、1番)、マイナスドライバー、所持していれば半田ごて、昼食(2日目)

受講料 無料

申込方法 住所、氏名、生年月日、電話番号、FAX番号を記入の上、FAXまたはメールにより9月16日(金)までにお申込みください。

郵送 〒639-2195 葛城市柿本166
葛城市役所環境課

FAX 69-6456

E-mail kankyuu@city.katsuragi.lg.jp

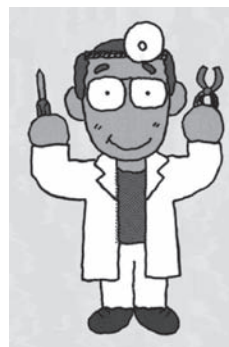

飯豊天皇陵を巡る記紀・万葉ウォーク

古事記・日本書紀に登場する謎の女帝「飯豊天皇」をテーマにしたウォークイベントが開催されます。葛城山麓の曼珠沙華（彼岸花）の群生を鑑賞しながら葛城市観光ボランティアガイドの案内及び特産品の試食・試飲がお楽しみいただけます。

とき 9月22日(木)☎ 9:30～15:30頃

集合場所 市役所新庄庁舎

解散場所 葛城市歴史博物館

コース 柿本神社～住吉神社～置恩寺～寺口公民館（昼食）～屋敷山公園～飯豊天皇埴口丘陵～角刺神社～歴史博物館入館（約8km）

定員 100名程度（※先着順。定員超過で受付終了）

申込締切 9月10日(土)

参加費 無料（昼食持参）

申込み・☎ 葛城市観光ボランティアガイドの会
（葛城市相撲館「けはや座」内）

だてあらんど

伊達荒人ウォーキング教室・からだ測定

とき 9月17日(土) 10:00～11:30

参加費無料（ご自由に参加してください）

持ち物 水・麦茶などのカフェインのない飲み物

服装 運動をしやすい服装

ところ ゆうあいステーション

★今月のからだ測定は『体組成』

筋肉量や脂肪量などがわかります。

測定のみも可能です。裸足になりやすい服装でお越しください

測定受付時間 9:30～11:00



万年青年歩こう会

とき 10月6日(木) 9:00 出発

※雨天中止

○集合 新庄健康福祉センター

○会費無料・事前申込みは不要です

○2時間程度歩きます。初心者大歓迎！

葛城市敬老会

市内在住の70歳以上の方々の多年にわたる社会への貢献に対し、その労をねぎらい、感謝の気持ちを込めて長寿のお祝いをします。ぜひご参加ください。

とき 9月19日（敬老の日）

午前の部（新庄地区）

受付9:30 開会10:00

午後の部（當麻地区）

受付13:30 開会14:00

ところ 新庄文化会館マルベリーホール

アトラクション 林家 菊丸（漫談・司会）

大原 真美（美空ひばりそっくりショー）

原田 伸郎（歌と笑いのバラエティショー）ほか

☎ 長寿福祉課



かつらぎ361を開催します

全国から選りすぐりの作家さんたちが集まり、オリジナリティ溢れる陶芸・ガラス・木工・皮革などの作品の展示・販売を行います。モノ作りの原点に触れ、心に残る一点ものを見つけに是非お越しください。

とき 9月24日(土)～25日(日) 10:00～17:00

ところ 葛城山麓公園 芝生広場一带

主催 かつらぎ361実行委員会

☎ 環境課



市政
ニュース

イベント
募集

まちの
安全

子育て
健康

文化
教養

情報
相談



イベント/募集

1日講座(竹細工)・パソコン講座(後期) 受講生募集

ところ 當麻文化会館
とき 各講座とも 9:30 ~ 11:30
定員 竹細工講座 10名、パソコン各講座 22名
受講資格 市内在住・在勤の18歳以上の方
 (高校生は不可)
受講料 無料
教材費 竹細工講座 1,000円
 パソコン講座 600円
申込期間 9月4日(日)~17日(土)
申込方法

- 1、當麻文化会館・中央公民館の窓口での申込み
 - ①返信用のハガキ1枚(52円)をご用意ください。
 ※講座ごとに1枚ハガキが必要です。
 - ②ハガキの「宛名」部分に、郵便番号、住所、氏名を記入し窓口まで持参ください。
 - ③窓口には講座の申込用紙を置いています。必要事項を記入し、講座ごとにハガキと一緒に申込みください。
- 2、郵送(往復ハガキ)での申込み
 - ①往信用
(宛名面) 〒639-2155 竹内256-9
 「當麻文化会館 行」と記入してください。
(裏面) 希望する講座名、氏名(ふりがな)、住所、年齢、性別、電話番号を記入してください。
 ※市内在勤の方は、勤務先の名称、所在地、電話番号も記入してください。
 - ②返信用
(宛名面) 申込者の郵便番号、氏名、住所を記入してください。
(裏面) 白紙のまま投函してください。
 ※郵送で申込みの場合は、9月17日(土)までの消印があるものとします。
- 3、受講の可否は9月下旬~10月上旬にお知らせします。



講座名/講習日

No.704 竹細工…複葉機(飛行機)の模型づくり
 10月16日(日)
 No.807 新パソコン入門コース(週末)
 10月22・23・29・30日 11月5・6日
 No.808 基礎からのワードコース(平日)
 11月10・11・17・18・24・25日
 No.809 基礎からのエクセルコース(週末)
 11月19・20・26・27日 12月3・4日
 No.810 ワード中級コース(平日)
 12月1・2・8・9・15・16日
 No.811 エクセル中級コース(週末)
 1月7・8・14・15・21・22日
 No.812 デジタルカメラ入門コース(平日)
 1月12・13・19・20・26・27日
 ※パソコンのOSはWindows7です。

申込みの前に(気をつけていただくこと)

1. 今回募集の各パソコン講座は、前期(5月から実施)の内容と同じです。前期に受講した講座には申込みません。
2. 申込んだ本人以外は受講できません。
3. 複数の講座に申込みの場合は、講座ごとに申込みが必要です。
4. 申込みが定員を超えた場合、新規の方(過去3年に同講座を受講していない方)を優先します。その上で、定員を超えた講座は公開抽選を行います。
 ※公開抽選の対象者には日程・場所を後日お知らせします。
5. 申込みが少数の場合は、開講しない場合があります。

☎ 當麻文化会館【☎0745(48)5000】
 中央公民館【☎0745(69)5131】

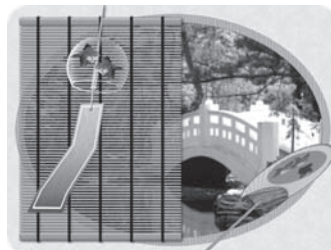

相撲館三ツ一又

相撲館 ☎0745 (48) 4611

相撲館一日館長

8月12日、中井美里さん（磐城小2年）が相撲館『けはや座』の一日館長を務めました。相撲館への関心や理解を深めてもらおうと昨年に引き続き企画。中井さんは、記念名刺を来館者に配布し、相撲館のPRに尽力していただきました。また、土俵の清掃など同館職員から説明を受け業務を行いました。中井さんは、「伝統芸能の相撲甚句を唄えるなど貴重な体験ができてうれしかった」と話していました。

葛城市けはや相撲教室

葛城市相撲館では相撲道場「葛城市けはや相撲教室」の選手を募集します。

発会式 9月25日(日)

稽古日 毎週第2・第4土曜 16:00～
(初回は10月8日(土) 16:00～)

会場 葛城市相撲館

対象 市内在住の小学1年生から中学3年生の男女

初回公演！けはや座お笑い道場

8月14日(日)、けはや座お笑い道場の第1回スペシャル公演を開催しました。葛城市相撲館名誉館長である河内家菊水丸さん、けはや座応援隊長である今くるよさんのほか、小泉エリさん、こずまとり、十手リンジンのみなさんがステージを盛り上げました。また、ふるさと劇団による公演も行われ、出演者の井森明美さんは「色々な役柄ができて楽しかった。また参加できれば。」と話していました。

9月のけはや座お笑い道場は次のとおり開催します。詳しくは市ホームページをご覧ください。

とき 9月19日(月)祝 ① 開場 10:30/ 開演 11:00 (終演 正午)
② 開場 13:00/ 開演 13:30 (終演 14:30)



市政
ニュース

イベント
募集

まちの
安全

子育て
健康

文化
教養

情報
相談

広告（広告を募集しています。詳しくは、企画政策課まで）



イベント/募集

自衛官等 募集案内

募集種目	受付期間		試験期日	資格
防衛 大学校 学生	一般 (前期)	9月5日(月) ～9月30日(金)	1次試験 平成28年11月5日(土)及び11月6日(日) 2次試験 平成28年12月6日(火)～10日(土) までの間の指定された日	平成29年4月1日現在、高卒(見込含) 18歳以上21歳未満の人
防衛医科 大学校医 学科学生		9月5日(月) ～9月30日(金)	1次試験 平成28年10月29日(土)及び10月30日(日) 2次試験 平成28年12月14日(水)～16日(金) までの間の指定された日	平成29年4月1日現在、高卒(見込含) 18歳以上21歳未満の人
防衛医科 大学校医 学部 看護学科 学生		9月5日(月) ～9月30日(金)	1次試験 平成28年10月15日(土) 2次試験 平成28年11月26日(土)又は11月27日(日) のいずれか指定された日	平成29年4月1日現在、高卒(見込含) 18歳以上21歳未満の人
高等工 科学校 生徒	推薦	11月1日(火) ～12月2日(金)	平成29年1月7日(土)～1月9日(月) までの間の指定する1日	平成29年4月1日現在男子で中卒(見込含) 17歳未満の成績優秀かつ生徒会活動等に顕 著な実績を納め、学校長が推薦できる人
	一般	11月1日(火)～ 平成29年 1月6日(金)	1次試験 平成29年1月21日(土) 2次試験 平成29年2月2日(木)～5日(日)までの間の 指定する1日	平成29年4月1日現在男子で中卒(見込含) 17歳未満の人

※資格は、男・女共通です。詳しくは、下記までお気軽にお問い合わせ下さい。
〒634-0063 奈良県橿原市内膳町5-2-34 ナカタニ第貳ビル3F
自衛隊奈良地方協力本部 橿原地域事務所
【☎0744(29)9060】

奈良 自衛隊

検索

奈良地方協力本部のHPもご覧下さい。

<http://www.mod.go.jp/pco/nara>

秋の交通安全県民運動

秋の交通安全県民運動が、9月21日から30日まで次の内容を重点に実施されます。

運動の基本

子どもと高齢者の交通事故防止

運動の重点

- ①夕暮れ時と夜間の歩行中・自転車乗用中の交通事故防止
- ②すべての座席のシートベルトとチャイルドシート
の正しい着用の徹底
- ③飲酒運転の根絶

④正しい横断と横断歩行者の保護

葛城市でも期間中、新庄庁舎と當麻文化会館で子ども達の交通安全ポスターの展示、9月23日(金)には市内各駅前交通安全街頭啓発活動、9月24日(土)13:30から新庄庁舎前で自転車の無料点検を行います。

生活安全課

9月1日は「防災の日」

防災の日は、1923年(大正12年)9月1日に発生した関東大震災を教訓として、地震や風水害等の未然防止と被害の軽減を図るために設けられました。

平成23年に発生した東日本大震災や奈良県南部台風12号による大災害は、皆さんの記憶に新しいことと思います。「災害は忘れないうちに、しかも必ずやってくる」という言葉があるように、いつ私たちの生命や財産を脅かさないと限りません。災害が発生したときに身の安全を守る冷静な行動

がとれるように、家庭や地域で「できるところから」取り組みを始めましょう。

葛城消防署では各自治会や事業所などへ職員を派遣し、防災訓練や応急手当講習会などを実施していますのでお問い合わせください。

☎ 奈良県広域消防組合葛城消防署
【☎ 0745(69)7171】



患者等搬送乗務員基礎講習及び定期講習

患者等搬送事業所に従事する乗務員の方に必要な応急手当に関する知識及び技能の修得を目的とした「患者等搬送乗務員基礎講習」と、その知識及び技能を適正に維持管理することを目的とした「患者等搬送乗務員定期講習」を次の日程で開催します。

基礎講習 (2日間の受講が必要)

とき 11月5日・6日 9:00～17:00

ところ 奈良県消防学校(宇陀市榛原下井足17-2)

※初めて受講の方、または資格期限切れの方

定期講習 (両日とも定員50名)

①**とき** 11月10日 13:30～16:30

ところ かしはら安心パーク

(橿原市東竹田町224-1)

②**とき** 11月11日 13:30～16:30

ところ 奈良市防災センター

(奈良市八条5丁目404-1)

※平成26年度以降に基礎講習または定期講習の受講者対象。2年以内に1回以上受講すると資格は継続します。

※期限切れにご注意ください。

受付期間

10月3日～10月19日 8:30～17:00(平日のみ)

※定員になり次第締め切り

対象者及び費用

①奈良県広域消防組合消防本部の認定を受けている患者等搬送事業所の従業員

②奈良県広域消防組合消防本部に患者等搬送事業所としての認定申請を予定している方及びその従業員

③受講料無料(テキスト代別)

申込方法及び問合せ先

・6ヶ月以内に撮影した、脱帽、正面、上半身の写真(横2.5cm×縦3cm)を2枚持参。

・最寄りの消防署(奈良市、生駒市を除く)で申込みを行ってください。

・奈良県広域消防組合消防本部救急部

【☎ 0744(26)0116】

・奈良県広域消防組合葛城消防署救急課救急係

【☎ 0745(69)7171】

広告(広告を募集しています。詳しくは、企画政策課まで)

☎119～火災・救急・救助の統計～

	平成28年7月	平成28年累計
火災	1件	5件
救急	155件	962件
救助	4件	14件

住宅用火災警報器を設置しましょう!

▶葛城消防署への問い合わせは、
一般【☎ 0745 (69) 7171】
火災案内【☎ 0180 (99) 7552】

市政
ニュース

イベント
募集

まちの
安全

子育て
健康

文化
教養

情報
相談



子育て支援センターへおいでよ!



TEL:0745-69-5241

中学生ふれあい交流

今年も新庄・白鳳中学校の1年生が夏休みを利用して赤ちゃんや小さい子どもとふれあうために、子育て支援センターや児童館のつどいの広場へ遊びに来てくれました。

実際のふれあい交流の場では、小さい子どもを目の前にしてどのように接すればよいか戸惑う姿も見られました。しかし、一緒に過ごすことで自然と子どもに声を掛けたり、抱っこをしたり、おもちゃを使って遊んだり小さい子どもと遊ぶことを楽しんでくれました。

ふれあい交流を終えての感想 (抜粋)

- ・まだ喋れない子ども表情を見ると思っていることが分かって嬉しかった。
- ・家族や近所に小さい子がいないので貴重な体験ができ、とても楽しかったです。



『親子ふれあい遊び』に参加しませんか

とき 9月30日(金) 10:00～11:00

ところ 中央公民館

講師 川瀬 弘樹さん (東大阪大学・子育て支援保育士)

対象 市内在住の未就園児親子

※当日受付。事前申し込み不要。

内容 親子でふれあい遊びなどのプログラムが盛りだくさんあります。

親子でふれあって楽しいひと時を過ごしましょう。

子育て中の皆さん是非参加してください。

お父さんやおじいちゃん・おばあちゃんの参加もお待ちしております。

詳しくは

葛城市子育て支援センター

【☎ 0745(69)5241】 【FAX0745(69)5301】

日	月	火	水	木	金	土
9月				1	2	3
4	5	6	7	8	9	10
11	12	13	14	15	16	17
18	19	20	21	22	23	24
25	26	27	28	29	30	
10月						1
2	3	4	5	6	7	8
9	10	11	12	13	14	15
16	17	18	19	20	21	22
23/30	24/31	25	26	27	28	29

■つどいの広場 ■わんぱくルーム

■キンダーランド ■ひよこルーム

こあらルーム…9月12日(月) 10月17日(月)

らっこルーム…9月26日(月) 10月24日(月)

おでかけ広場 (ゆうあいステーション)

…9月27日(火)・10月18日(火)

お話を楽しむ日 10:30～

9月12日(月) 當麻児童館

9月14日(火) 子育て支援センター

9月28日(火) 磐城児童館

10月12日(火) 子育て支援センター

10月26日(火) 磐城児童館

10月31日(月) 當麻児童館

童謡を楽しむ日 10:00～

9月5日(月) 磐城児童館

10月3日(月) 子育て支援センター

★つどいの広場ではお話を楽しむ日と童謡を楽しむ日があります。どの施設でも参加できます。





健康増進課インフォメーション



葛城市民体育祭で、お得に“肺がん検診”が受けられます ～ 40歳以上の方、今年の肺がん検診はお済みですか～

肺がんは初期症状である咳や痰などの症状がでにくく、初期の肺がん発見には年1回の検診が欠かせません。しかし、分かっているにもかかわらず受けそびれがちなのががん検診です。

そこで、市民体育祭の会場で肺がん検診が受けられる機会を設けました。

検診方法は胸のレントゲン撮影をするだけなので簡単で安全。競技参加や観戦の合間に受けていただけます。

レントゲンのフィルムは、2人の医師が別々にじっくり調べる二重読影を行い（※葛城市の肺がん検診は国が有効と定める方法です）、結果は約1か月後にご自宅に送られます。

この機会をぜひご利用ください。

とき 9月18日(日)9:00～12:00

※雨天時 9月25日(日)

ところ 新庄第1健民運動場

対象 40歳以上(昭和52年4月1日以前生まれ)の市民

定員 100名(当日先着順)

自己負担金 胸部レントゲン撮影 200円
問診の上、喀痰検査 450円

(ただし、今年度70歳以上は会場にて無料。市民税非課税、生活保護世帯の方は、後日手続き後、無料)



結核は過去の病気ではありません！

結核は結核菌によって発生する主要な感染症の一つです。毎年新たに2万人程度の患者が発生しており、過去の病気ではありません。

早期発見のポイント

①「2週間以上せきが続く」、「かぜがなかなか治らない。かぜ薬が効かない」ときは、早期に医療機関を受診しましょう！

②65歳以上の方は、1年に1回以上の胸部レントゲン検査を受けましょう！

※上記、肺がん検診でも同時に発見できます。

高齢者インフルエンザの予防接種

高齢者インフルエンザの予防接種が、10月1日(土)から始まります。詳しくは、10月号広報でお知らせします。



乳幼児各種健診・予防接種等の実施日程

※年間の予定は健康カレンダーでご確認ください。

事業	対象	とき	受付時間	ところ
予防接種・乳幼児健診 問診票等交付会	平成28年8月生まれ	10月7日(金)	9:45～10:00	新庄健康福祉センター
4か月児健康診査	平成28年5月生まれ	10月6日(木)	13:30～14:45	
10か月児健康診査	平成27年11月生まれ	10月5日(水)	13:30～14:45	
乳幼児健康相談	小学校入学以前の乳幼児	9月21日(水) 9月23日(金)	9:15～10:45	
成人健康相談	市内在住の方	9月30日(金)	10:00～11:00	

市政
ニュース

イベント
募集

まちの
安全

子育て
健康

文化
教養

情報
相談

【ブックポストを増設しました】

ブックポストを新たに次の場所に設置しました。
24時間返却可能ですので、どうぞご利用ください。
・新庄健康福祉センター正面玄関右側
・ゆうあいステーション正面玄関左側



図書館だより

としよかん



新着図書

【一般書】

世界から見た20世紀の日本	保阪 正康	當麻館
ライザップごはん	R I Z A P株式会社	當麻館
不屈の棋士	大川 慎太郎	新庄館

【児童書】

元気わくわく夏だいき！図鑑	竹下 昌之	當麻館
学校が教えないほんとうの政治の話	斉藤 美奈子	新庄館
レイさんといた夏	安田 夏菜	新庄館

おはなし会

とき 9月11日(日) 13:30～

ところ 當麻図書館 おはなしの部屋

◇絵本：だるまちゃんとてんぐちゃん

☆おはなし：はなたれ小僧さま ほか

◇小さい子向け ☆大きい子向けプログラム

※おはなしが始まると部屋には入れません。時間に間に合うようにお越しください。

とき 9月24日(土) 14:00～

ところ 新庄図書館 ふれあいルーム

◇パネルシアター：ねずみとかぜ

☆おはなし：小さな自動車、中くらいの自動車、大きな自動車 ほか

葛城っ子スペシャルショット

お家の人と一緒に遊ぼう「ほんわかデー」



新庄北幼稚園では、保護者の方々に日常の保育や行事にかかわっていただく保育参加“ほんわかデー”や“わくわくパーティー”を実施しています。活動を通して年長・年少のクラスを越えた保護者同士がつながり、お互いの子育てを知る機会にもなっています。グループごとに、「どんなことをすれば子どもたちが楽しめるか」いろいろなアイデアを出し



ながらすすめてもらっています。

6月24日のほんわかデーでは、しっぽとりゲームやじゃんけん列車などで体を動かしたり、手作りの紙鉄砲をならしたりして楽しみました。子どもたちは元気いっぱい参加し、その子どもたちの笑顔が、保護者の方の子育てのパワーアップにつながっていくように感じました。

新庄北幼稚園

岩崎宏美 with 国府弘子

ピアノ・ソングス

とき 10月8日(土) 開場 15:30 開演 16:00

ところ 新庄文化会館 マルベリーホール

入場料 全席指定・税込み

一般 6,000円

友の会 5,500円

(1会員2枚まで)

チケット発売中!!

※未就学児の入場はご遠慮願います。



マルベリー友の会会員募集

有効期間 4月1日~平成29年3月31日

年会費 1,000円

会員特典

- ・マルベリーホール主催の公演チケットが、最高500円割引で購入することができます。

(チケット料金が5,000円以上の場合は500円割引、5,000未満の場合は1割引)

- ・マルベリーホール主催の公演チケットが、一般発売日より前に電話にて先行予約できます。

- ・マルベリーホール主催のイベント情報をお送りします。

劇場型謎解きゲーム

マルベリーホールがリアル謎解き会場に!

参加者は、参加キット(謎の手がかり)を入手し描かれた謎を解き明かし、隠された手がかりを見つけながら最終的に「ミッション」クリアを目指します。

※平成29年3月上旬開催予定

「あなたに この謎が 解けるか・・・」

主催・問 新庄文化会館

申込み・問 新庄文化会館

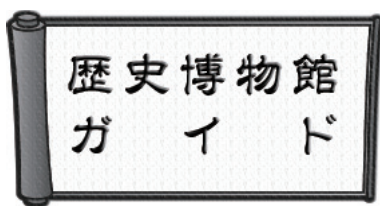

第17回特別展 「葛城古寺探訪 —二上・葛城・金剛山麓の古代寺院—



葛城市内において、二上山山麓は古代寺院の集中する地域で、當麻寺や石光寺のほかに只塚廃寺や加守廃寺など合計4箇所古代寺院がありました。葛城市南部では、寺院建物の軒先を飾る瓦に、鬼面文と呼ばれる珍しい文様が使われていた地光寺もありました。

これらの古代寺院は、古代から豊かな仏教文化が

花開いていたことをしめすと共に、それを支えていた豊かな土地柄があったことを想起させます。今回の特別展では、葛城市内やその周辺地域の古代寺院を紹介し、葛城地域の古代寺院の特色を展観していただきたいと思います。

日本に仏教が伝来して間もなくの頃、葛城の地に花開いた仏教文化の一端をぜひご覧ください。

【展示構成】

1. 仏教の伝来
2. 葛城地域の古代寺院
3. 葛城古寺探訪

とき 9月17日(土) ~ 11月27日(日)

ところ 歴史博物館 特別展示室

入館料 大人200円 高校・大学生100円
小・中学生50円

開館時間 9:00 ~ 17:00 (入館は16:30まで)

休館日 毎週火曜/第2・第4水曜

公開講座 特別展記念講演会(第1回)

歴史博物館あかねホール

演題	講師	とき	定員
飛鳥時代の古墳と仏教文化	千賀 久 (葛城市歴史博物館館長)	9月24日(土)14:00~	200名

※参加無料。電話または事前に窓口で受付。

市政
ニュース

イベント
募集

まちの
安全

子育て
健康

文化
教養

情報
相談

第44回奈良県障害者作品展出品募集

- 対象者** 市内在住の障害者(児)の方
種目 絵画、写真、書道、工芸、手芸、文芸(短歌、俳句、川柳)、
コンピュータ・タイポアート
出品点数 種目、個人作品、合同作品を問わず一人一点
出品規格 縦1.2m、横1.8m、奥行1.5m以内(額装、枠張り、装飾、設備
等を含む)
開催期間 12月3日(土)～12月8日(木) ※12月5日(月)は休館
※応募作品は、県の作品展終了後に市役所でも展示します。
開催時間 9:00～17:00 ※12月8日(木)は正午まで
開催場所 奈良県文化会館展示室A、B及び特別展示室
(奈良市登大路町6-2)
申込締切 9月9日(金)※作品提出期限11月18日(金)
申込み・問 社会福祉課

「法の日」週間記念無料法律相談

- 法の日週間記念行事として、次の通り無料法律相談を開催します。
- 10月3日(月) 経済会館(大和高田市大中106-2)
・9:30～12:00 ・13:00～15:30
 - 10月5日(水) 奈良弁護士会館(奈良市中筋町22-1)
・9:30～12:00 ・13:00～15:30
- 相談時間** 1人30分 **予約方法** 電話予約
予約受付 9月5日(月)～9月30日(金) 平日 9:30～17:00
申込み・問 奈良弁護士会 【☎0742(22)2035】

無料調停相談を開催します

- 調停は、裁判のように勝ち負けを決めるのではなく、話し合いによりお互いが合意することで、もめごとの解決を図る手続きです。一般市民から選ばれた調停委員が、裁判官とともに、トラブルの解決に当たっています。
- 10月4日(火) 香芝市総合福祉センター 10:00～15:00
 - 10月6日(木) 橿原市中央公民館 10:00～15:00
- 相談内容** 金銭貸借、土地建物、交通事故、離婚、相続など民事・家事の悩みごと
相談員 裁判所民事・家事調停委員
申込み 当日会場で受付します。
問 県調停協会葛城・宇陀支部 【☎0745(53)1012】

葛城市戦没者追悼式を開催します

- とき** 10月1日(土) 13:30～
(13:00より受付)
ところ 新庄文化会館マルベリー
ホール
問 社会福祉課

いきいきセンター 作品展示会

- いきいきセンター定期教室受講生の作品展示を行います。
とき 9月16日(金)～23日(金)
9:30～16:00
ところ いきいきセンター1階
出展教室 陶芸、俳句、
パッチワークキルト

ごみ収集日のお知らせ

9月19日(月)祝及び9月22日(木)祝は祝日ですが、新庄区域の燃えるごみ収集は通常どおり行います。

ごみは
決められた場所に、
当日朝8時までに
出してね!



▶新庄クリーンセンター

葛城市霊苑 の終日開放のお知らせ

次の期間、霊苑への通路を終日開放します。

9月19日(月)8:30
～9月25日(日)17:00

▶環境課

税・保険料の納期

9月は、
固定資産税 第3期
国民健康保険税
後期高齢者医療保険料
介護保険料
の納付月です。

第3期
(普通徴収)

納期限は9月30日(金)です。納期限内納付にご協力ください。

口座振替をご利用の方は、納期限の日が振替日になっていますので、事前に預貯金残高をご確認ください。また、納付書記載のコンビニでも納付できますのでご利用ください。ただし、納期限を過ぎるとコンビニでは納付できなくなりますのでご注意ください。

▶収納促進課 ▶税務課
▶長寿福祉課 ▶保険課

市内一斉清掃について

10月2日(日)は、市内一斉清掃の日です。

住みよい美しいまちづくりをめざし、自宅周辺を中心とした美化清掃にみなさまのご協力をお願いします。

▶環境課

子どもの人権 110番



学校で「いじめ」を受けて学校に行きたくない、親から虐待されている、でも先生や親には言えない…誰に相談していいかわからない…。

もしもそんな苦しみを抱えていたら、一人で悩まずにお電話ください。

法務局・地方法務局の職員または人権擁護委員が皆さんのお話を聞いて、どうしたらいいか一緒に考えます。

相談は無料、相談内容の秘密は守ります。

受付時間 平日 8:30～17:15

子どもの人権110番(フリーダイヤル0120-007-110)全国共通・無料

※一部のIP電話からは接続できません。

接続できない場合は、奈良地方法務局【☎0742(23)5734 (通話料有料)】をご利用ください。

相談	とき	ところ	予約	問い合わせ
人権・行政・心配ごと相談	9月8日(休) 9:00～12:00	新庄庁舎	不要	総務財政課・人権政策課 社会福祉協議会 【☎0745(48)3373】 ★忍海集会所は女性の相談員
	9月15日(休) 9:00～12:00	忍海集会所★		
	9月23日(金) 9:00～12:00	當麻文化会館		
人権に関する悩み、行政に対する相談、暮らしの中での心配ごと、専門の相談員が応じます。				
弁護士による法律相談	9月15日(休) 13:00～16:00	新庄庁舎	要予約	企画政策課
	9月29日(休) 13:00～16:00	當麻文化会館		
奈良弁護士会所属の弁護士が、法律に関する相談に応じます。(1回20分)				
中南和 法律相談センター 法律相談	9月8日(休) 13:00～16:00	新庄庁舎	要予約	奈良弁護士会 【☎0742(22)2035】 ※左記以外の会場・日程もあります。 詳しくは、お問い合わせください。
	毎週月曜日 13:00～16:00	五條市福祉センター		
	毎週火曜日 13:00～16:00	桜井市役所		
奈良弁護士会所属の弁護士が、法律に関する相談に応じます。(1回30分)				
子ども・若者サポート相談	平日 9:00～17:00 (第2・第4土曜は事前予約者のみ)	こども・若者サポートセンター内	※	こども・若者サポートセンター ハローサンキュー 【☎0745(48)8639】
	妊娠・出産・子育て・不登校・自立(ニート・ひきこもり)等の悩みに臨床心理士・保健師・保育士・社会福祉士など専門職が対応します。 ※相談内容によっては予約が必要になる場合があります。まずはお電話ください。			
ひとり親家庭の出張就業相談	9月9日(金) 10:00～16:00	當麻庁舎	要予約	子育て福祉課
ひとり親家庭を対象に、就業に関する相談に応じます。				
増改築・耐震相談	9月4日(日) 9:00～12:00	當麻文化会館	不要	葛城市建築組合または都市計画課 藤井本正明 【☎0745(69)2753】(當麻) 藤井本弘 【☎0745(69)2877】(新庄)
	9月24日(土) 13:00～17:00	中央公民館		
	10月2日(日) 9:00～12:00	當麻文化会館		
増改築や耐震に備えての相談に応じます。				
消費生活相談	毎週月曜日 10:00～16:00	新庄庁舎	不要	商工観光課または御所市役所市民課 【☎0745(62)3001】
	毎週木曜日 (12:00～13:00を除く)	御所市役所		
「架空請求」や「悪質商法」などの消費生活に関する相談に応じます。				
手話通訳者の設置	毎週水曜日 13:00～17:00	新庄庁舎	不要	社会福祉課 【FAX 0745(43)8186】 (聴覚障害者用)
	毎週金曜日 13:00～17:00	當麻庁舎		
聴覚障害のある方へ、手話通訳者が市役所窓口で手話通訳を行います。				

市政
ニュース

イベント
募集

まちの
安全

子育て
健康

文化
教養

情報
相談

